

# CO... GDZIE... PO ILE...?



**Styczeń 2004**

- Kalkulacja uprawy chrzanu
- Notowania z targowisk
- Analiza cen na targowiskach
- Ceny opału
- Ceny miodu
- Skup żywca i mleka
- Rynek Rolny w liczbach
- Ceny w Broniszach - sprawdź sam!

**Oddział Płock**  
09-411 Biała  
ul. Zglenickiego 42D  
tel. (024) 262-97-72;  
Tel./fax: 262-99-30  
oddzploc@mazowsze.wodr.gov.pl

**Oddział Ostrołęka**  
07-412 Ostrołęka  
ul. Targowa 4  
tel. (029) 760-03-69  
Fax (029) 760-03-56  
oddzostr@mazowsze.wodr.gov.pl

**Oddział Warszawa**  
02-656 Warszawa  
ul. Ksawerów 8  
tel./fax: 843-84-51  
tel. (022) 847-13-29  
wodrmazsek@mazowsze.wodr.gov.pl

**Oddział Siedlce**  
08-110 Siedlce  
ul. Kazimierzowska 21  
tel. (0-25) 6328740  
oddzsied@mazowsze.wodr.gov.pl

**Oddział Bielice**  
96-500 Sochaczew  
tel. (046) 861-80-48  
tel./fax 861-80-90  
oddzbiel@mazowsze.wodr.gov.pl

# Kalkulacja uprawy chrzanu

Wyszczególnienie	Jedn.	I		
		ilość	cena	wartość
<b>Produkcja</b>	<b>dt</b>	<b>100,00</b>	<b>200,00</b>	<b>20000,00</b>
<b>Koszty bezpośrednie</b>				
<b>1. Sadzonki (44400 szt./1ha)</b>	<b>kg</b>	1066,00	8,00	<b>8528,00</b>
<b>2. Nawożenie</b>	<b>zł</b>			<b>1875,40</b>
N	kg	200,00	1,41	282,00
P	kg	150,00	2,04	306,00
K	kg	200,00	0,90	180,00
Obornik	t	35,00	30,64	1072,40
Wapno tlenkowe	t	0,50	70,00	35,00
<b>3. Środki ochrony roślin</b>	<b>zł</b>			<b>784,17</b>
Penncozeb 80 WP	kg	3,00	16,00	48,00
Dithane M-45 80 WP	kg	3,00	18,60	55,80
Nomolt 150 EC	l	1,10	298,60	328,46
Karate 025 EC	l	0,25	250,00	62,50
Nurelle D 550 EC	l	0,50	69,80	34,90
Pirimor 500 WG	kg	0,45	144,80	65,16
Azotop 50 WP	kg	1,50	32,90	49,35
Targa Super 05 EC	l	2,00	70,00	140,00
<b>4. Najem dorywczy</b>	<b>h</b>			
<b>Koszty bezpośrednie razem</b>	<b>zł</b>			<b>11187,57</b>
<b>Koszt bezpośredni prod. 1 kg</b>	<b>zł</b>			<b>1,12</b>
<b>Nadwyżka bezpośrednia</b>	<b>zł</b>			<b>8812,43</b>
<b>Wskaźnik opłacalności</b>	<b>%</b>			<b>178,77</b>
<b>Koszty maszyn</b>				
1. Ciągnik - własny	h	70,00	32,42	2269,40
<b>Koszty maszyn razem</b>	<b>zł</b>			<b>2269,40</b>
<b>Najemna siła robocza</b>	<b>h</b>	535,00	3,50	<b>1872,50</b>
<b>Koszty ogółem</b>	<b>zł</b>			<b>15329,47</b>
<b>Koszty ogółem prod. 1 kg</b>	<b>zł</b>			<b>1,53</b>
<b>Nadwyżka I stopnia</b>	<b>zł</b>			<b>4670,53</b>
<b>Wskaźnik opłacalności I</b>	<b>%</b>			<b>130,47</b>

W kalkulacji przyjęto plon handlowy na poziomie 100 dt/1 ha oraz aktualną cenę skupu na poziomie 200 zł/ 1dt.

Opracowanie: Agnieszka Grębosz, Marcin Grad – Oddział Płock

<ul style="list-style-type: none"> <li>W ciągłej sprzedaży loszki i knurki hodowlane rasy wbp           <ul style="list-style-type: none"> <li>mięśność do 62%, możliwe duże partie,</li> <li>numer chlewni 389</li> </ul> </li> </ul> <p>Andrzej Brzozowski, Rokotów 75 k/Sochaczewa Tel./faks (046) 8618059 lub 604620692</p>	<ul style="list-style-type: none"> <li>Sprzedam siewkarnię samobiezną Z-359/3, rok prod. 1989 z trzema przystawkami + dużo części zamiennych. Stan techniczny dobry.</li> </ul> <p>Tel. (024) 2761635, kom. 0604836961.</p>
<p>Sprzedam:</p> <ul style="list-style-type: none"> <li>Siewnik do warzyw 4-sekcyjny</li> <li>Pług 4-skibowy, czeski.</li> </ul> <p>Tel. (046) 8614049</p>	<ul style="list-style-type: none"> <li>Sprzedam Stara 28 – rejestrowany, tel. (024) 2766384.</li> <li>Sprzedam Ciągnik MTZ-80, rok prod. 1992,</li> </ul> <p>Tel. (029) 6459450, tel. kom. 693105992</p>

CO, GDZIE, PO ILE? – dodatek ekonomiczny do miesięcznika „Wieś Mazowiecka”

Redakcja: WODR Warszawa Oddział Bielice, 96-500 Sochaczew, tel./faks (046) 8618048, (046) 8618090, oddzbiel@mazowsze.wodr.gov.pl

Redagują: Grażyna Jędrzyiak, Bożena Kalkowska, Elżbieta Przydatek, Bożena Wójcik

# Notowania z targowisk

## Zboża i ziemniaki

10 - 16 grudnia 2003 r.

cena w zł/dt

Targowisko	Pszenvica 1 dt	Żyto 1 dt	Jęczmień 1 dt	Mieszanka 1 dt	Owies 1 dt	Pszenvyto 1 dt	Kukurydza 1 dt	Ziemniaki 1 dt
<b>Oddział Bielice</b>								
Grodzisk Maz.	61,00	45,00	56,00	48,00	50,00	54,00	60,00	42,00
Kozłów Biskupi	60,00	38,00	60,00	55,00	-	55,00	60,00	30,00
Żyrardów	64,00	-	60,00	50,00	47,00	-	64,00	30,00
Wiskitki	60,00	-	50,00	-	-	50,00	60,00	-
Mszczonów	60,00	45,00	54,00	55,00	40,00	55,00	62,00	30,00
<b>Oddział Ostrołęka</b>								
Maków Maz.	55-60,00	45,00	55-60,00	-	45-50,00	50-55,00	-	30,00
Ostrów Maz.	62,00	48,00	55,00	54,00	52,00	52,00	-	-
Ostrołęka	60,00	42,00	60,00	-	50,00	50,00	-	30,00
Przasnysz	60,00	-	58,00	-	-	49,00	-	28,00
Długosiodło	66,00	45,00	60,00	55,00	50,00	55,00	-	30,00
<b>Oddział Płock</b>								
Płock	56,00	35,00	52,00	48,00	40,00	45,00	-	25,00
Sierpc	55,00	40,00	55,00	45,00	42,00	45,00	60,00	20,00
Gostynin	54,00	40,00	51,00	-	-	-	-	22,00
Gąbin	55,00	43,00	58,00	48,00	-	50,00	-	30,00
<b>Oddział Siedlce</b>								
Siedlce	61,00	42,00	65,00	50,00	45,00	45,00	60,00	30,00
Węgrów	60,00	45,00	55,00	45,00	-	50,00	-	25,00
Garwolin	62,00	56,00	60,00	58,00	53,00	57,00	72,00	38,00
Mińsk Maz.	58,00	40,00	58,00	48,00	47,00	50,00	-	30,00
Łosice	60,00	-	55,00	48,00	45,00	49,00	-	30,00
Sokołów Podl.	59,00	44,00	50,00	47,00	40,00	49,00	58,00	30,00
<b>Oddział Warszawa</b>								
Jadów	60,00	45,00	55,00	55,00	41,00	55,00	60,00	35,00
Radzymin	64,00	40,00	64,00	44,00	43,00	55,00	80,00	40,00
Kołbiel	62,00	40,00	51,00	43,00	42,00	50,00	55,00	40,00
Błonie	60,00	42,00	56,00	48,00	50,00	50,00	60,00	40,00
Góra Kalwaria	65,00	46,00	58,00	50,00	50,00	58,00	70,00	35,00
Nasielsk	60,00	45,00	55,00	48,00	47,00	50,00	70,00	30,00

## Zwierzęta gospodarskie i jaja

cena w zł

Targowisko	Krowa 1 szt.	Jałówka 1 szt.	Ciełę 1 kg	Prosięta 1 para	Jaja fermowe 1 szt.	Jaja wiejskie 1 szt.
<b>Oddział Bielice</b>						
Grodzisk	-	-	-	-	0,43	0,47
Kozłów Biskupi	1800,00	-	-	150,00	-	-
Sochaczew	-	-	-	-	0,40	0,47
Żyrardów	-	-	-	-	0,40	0,55
Wiskitki	-	-	-	150,00	0,40	0,50
Mszczonów	-	-	6,50	140,00	0,40	0,45
<b>Oddział Ostrołęka</b>						
Maków Maz.	1300,00	-	-	130,00-160,00	0,25-0,40	0,30-0,40
Ostrów Maz.	1200,00	800,00	6,50	130,00	0,35	0,40
Ostrołęka	-	-	5,00	120,00	0,35	0,45
Przasnysz	1450,00	1000,00	-	165,00	0,38	0,45
Długosiodło	1500,00	1200,00	6,00	150,00	0,35	0,50
<b>Oddział Płock</b>						
Płock	1400,00	1600,00*	5,50	150,00	0,30	0,40
Sierpc	1200,00	1300,00*	5,00	120,00	0,30	0,46
Gostynin	-	-	-	150,00	0,30	0,44
Gąbin	-	-	-	130,00	0,30	0,44

Oddział Siedlce						
Siedlce	2000,00**	-	-	150,00	0,38	0,45
Węgrów	-	-	-	125,00	0,35	0,40
Garwolin	-	-	-	140,00	0,43	0,60
Mińsk Maz.	-	-	-	150,00	0,38	0,50
Łosice	-	-	-	145,00	0,34	0,50
Sokołów Podl.	1900,00**	-	-	155,00	0,35	0,45
Oddział Warszawa						
Jadów	1100,00	-	5,00	110,00	0,35	0,50
Radzymin	1450,00	1250,00	5,00	165,00	0,35	0,50
Kołbiel	1300,00	900,00	5,50	140,00	0,35	0,50
Błonie	-	-	-	-	0,30	0,45
Góra Kalwaria	-	-	-	-	0,45	0,70
Nasielsk	-	-	-	160,00	0,40	0,50

\* Jafółka cielna ; \*\* krowa z cielęciem

## Warzywa i owoce

cena w zł

Targowisko	Buraki ćw 1 kg	Marchew 1 kg	Pietruszka 1 kg	Por 1 szt.	Seler 1 szt.	Cebula 1 kg	Pomidor 1 kg	Salata 1 szt.
Oddział Bielice								
Grodzisk	1,00	1,00	2,00	1,00	1,00	1,40	5,00	1,20
Sochaczew	1,00	1,20	2,50	1,00	1,00	1,50	7,00	2,00
Żyrardów	1,00	1,00	2,50	0,80	1,00	1,20	7,00	2,00
Wisłtiki	1,00	1,00	2,00	1,00	1,00	1,50	-	-
Mszczonów	1,00	1,00	3,50	1,00	1,00	1,50	7,50	-
Oddział Ostrołęka								
Maków Maz.	0,80-1,00	1,00	2-2,50	2,00 /kg	2-2,50 /kg	1,20	5,00	-
Ostrówa Maz.	1,00	0,80	2,00	2,50 /kg	2,50 /kg	1,50	3,80-4,60	1,50
Ostrołęka	1,00	0,80	2,50	1,30 /kg	2,50 /kg	1,00	5,00	-
Przasnysz	1,00	1,10	2,50	3,00 /kg	2,50 /kg	1,20	4,00	2,00
Długosiodło	1,00	1,00	2,50	2,50 /kg	2,50 /kg	1,40	7,50	2,00
Oddział Płock								
Płock	0,80	0,90	1,90	1,80	1,90 /kg	1,20	3,80	1,00
Sierpc	0,80	0,80	2,20	1,00	2,20 /kg	1,30	4,00	1,50
Gostynin	0,80	0,80	2,00	0,60	4,00 /kg	1,20	4,00	1,20
Gąbin	0,80	0,80	2,00	0,80	1,00 /kg	1,00	2,50	-
Oddział Siedlce								
Siedlce	1,00	1,00	2,30	1,00	1,00	1,00	4,00	1,50
Węgrów	1,00	1,00	1,80	1,00	1,50	1,10	4,00	1,50
Garwolin	1,10	1,10	2,30	1,00	1,00	1,20	5,50	1,50
Mińsk Maz.	1,20	1,00	2,00	1,00	1,00	1,20	5,50	1,50
Łosice	1,00	1,00	2,00	0,50	2,50/kg	1,10	4,50	1,50
Sokołów Podl.	1,00	1,00	2,00	1,00	1,00	1,20	4,00	1,50
Oddział Warszawa								
Jadów	1,20	1,20	3,50	2,50 /kg	2,50 /kg	1,00	4,00	1,00
Radzymin	1,50	1,00	3,00	3,00 /kg	3,50 /kg	1,20	5,00	1,50
Kołbiel	1,00	1,00	2,50	1,50 /kg	2,00 /kg	1,50	4,00	-
Błonie	1,00	1,00	2,50	2,50 /kg	2,50 /kg	1,00	6,00	2,00
Góra Kalwaria	1,00	1,00	2,50	1,20 /kg	2,50 /kg	1,50	8,00	3,00
Nasielsk	1,00	1,20	3,00	2,00 /kg	2,50 /kg	1,00	3,50	1,50

### c. d. warzywa i owoce

cena w zł

Targowisko	Rzokiew- ka 1 pęczek	Pieczarki 1 kg	Groch 1 kg	Fasola Jaś 1 kg	Kalafior 1 szt.	Kapusta biała 1 szt.	Kapusta czerwona 1 szt.	Kapusta pekińska 1 szt.	Kapusta brukselska kg
Oddział Bielice									
Grodzisk Maz.	1,50	5,00	2,00	6,00	2,00	0,80 /kg	-	2,00	2,50
Sochaczew	1,50	4,50	-	6,00	-	0,50 /kg	2,00 /kg	2,00	2,00
Żyrardów	-	5,00	-	3,00	-	0,50 /kg	-	1,60	2,50
Wisłtiki	-	2,00	-	-	-	0,40 /kg	-	-	-
Mszczonów	-	6,00	-	-	2,50	0,50 /kg	-	-	-

Oddział Ostrołęka									
Maków Maz.	-	4,50-5,00	2,00	5,00	1,50	0,50 /kg	1,00	2,00	-
Ostrów Maz.	2,00	4,00-4,50	2,50	5,00	2,50	0,50 /kg	1,00	1,70-2,00	2,50-3,00
Ostrołęka		5,00	2,00	4,00	1,50	1,50	1,50	2,00	3,00
Przasnysz	1,80	5,00	3,80	6,20	2,80	0,60 /kg	1,50	1,90	4,00
Długosiodło	2,00	5,00	1,50	4,00	2,50	1,00 /kg	1,50	2,50	4,00
Oddział Płock									
Płock	-	5,80	4,50	6,00	2,00	0,70 /kg	0,90	1,70	3,00
Sierpc	1,50	5,00	2,20	4,00	2,00	0,30 /kg	1,50	2,00	3,00
Gostynin	-	4,50	4,00	6,00	2,00	0,50 /kg	0,60	1,50	3,00
Gąbin	-	4,50	1,60	5,00	-	2,00 /kg	-	-	-
Oddział Siedlce									
Siedlce	-	4,50	2,50	4,50	2,00	1,50	1,50	2,00	3,00
Węgrów	-	4,00	2,00	4,00	2,00	1,50	1,50	2,00	3,00
Garwolin	-	4,00	2,20	4,20	2,50	1,50	-	2,00	3,00
Mińsk Maz.	-	4,50	2,10	4,10	2,50	1,30	-	2,50	-
Łosice	-	4,00	2,00	5,00	2,30	0,50/kg	1,00/kg	2,00	3,00
Sokołów Podl.	-	4,00	2,00	4,10	-	1,70	1,50	2,00	3,00
Oddział Warszawa									
Jadów	1,00	5,00	2,00	4,00	2,00	2,00	2,00	2,00	-
Radzymin	2,00	5,00	2,00	5,00	1,50	1,00	2,00	2,00	2,00
Kołbiel	-	-	3,80	3,80	2,50	0,30	1,20	1,50	-
Błonie	1,50	5,50	2,50	6,00	-	2,00	2,00	2,00	-
Góra Kalwaria	2,80	5,00	-	1,50	-	1,50	2,00	3,00	3,00
Nasielsk	1,50	5,00	3,00	4,00	2,00	1,00	1,50	2,00	-

c.d. warzywa i owoce

cena w zł

Targowisko	Papryka czerwona 1 kg	Papryka zielona 1 kg	Papryka żółta 1 kg	Ogórek długi 1 kg	Ogórek krótki 1 kg	Ziemniaki 1 kg	Jabłka 1 kg	Gruszki 1 kg
Oddział Bielice								
Grodzisk	9,00	3,00	-	8,00	-	0,50	1,40	4,00
Sochaczew	15,00	-	-	-	-	0,70	2,00	-
Żyrardów	-	-	-	10,00	-	0,50	1,20	4,00
Wisłoki	-	-	-	-	-	0,50	1,00	-
Mszczonów	-	-	-	-	-	-	1,50	4,00
Oddział Ostrołęka								
Maków Maz.	-	-	-	-	-	-	1,00-1,20	2,50
Ostrów Maz.	12,00	-	13,00	8,80	-	0,50	1,20-1,80	2,50-3,50
Ostrołęka	14,00	-	-	9,00	-	0,50	1,40	4,00
Przasnysz	12,50	-	12,50	7,50	-	0,50	1,20	2,50
Długosiodło	12,00	-	12,00	10,00	-	0,50	1,20	2,50
Oddział Płock								
Płock	7,50	7,00	7,50	3,00	-	0,50	1,30	3,50
Sierpc	12,00	7,00	12,00	7,50	-	0,50	1,00	3,50
Gostynin	12,00	-	-	8,00	-	0,60	1,20	3,50
Gąbin	-	-	-	-	-	0,40	1,20	2,00
Oddział Siedlce								
Siedlce	-	-	-	6,00	-	0,50	1,30	3,00
Węgrów	-	-	-	7,00	-	0,50	1,20	3,00
Garwolin	-	-	-	7,00	-	0,60	1,50	3,00
Mińsk Maz.	-	-	-	6,00	-	0,60	1,70	3,00
Łosice	-	-	-	6,50	-	0,45	1,20	3,00
Sokołów Podl.	-	-	-	6,00	-	0,60	1,50	3,00
Oddział Warszawa								
Jadów	8,00	8,00	9,00	6,00	3,00	0,50	2,00	3,00
Radzymin	9,00	9,00	9,00	6,00	3,00	0,50	2,00	3,00
Kołbiel	8,00	-	-	8,00	-	-	1,20	3,00
Błonie	10,00	10,00	6,00	8,00	-	0,50	1,50	2,50
Góra Kalwaria	12,00	10,00	12,00	9,00	-	0,70	1,50	4,00
Nasielsk	10,00	-	10,00	6,00	-	0,50	1,50	3,50

Informacje cenowe zebrali doradcy WODR w Warszawie Oddziały: Bielice, Ostrołęka, Płock, Siedlce, Warszawa.

# Rachunkowość FADN

Z chwilą wejścia do Unii Europejskiej Polska jako kraj członkowski będzie miała obowiązek dostarczać dane rachunkowe z 12 098 gospodarstw rolnych.

W związku z tym podjęto kroki mające na celu stworzenie Sieci Danych Rachunkowych Gospodarstw Rolnych (Farm Accountancy Data Network - FADN).

W zadanie to zostały włączone ośrodki doradztwa rolniczego z całego kraju. Istota Wspólnej Polityki Rolnej wymaga dostępu do obiektywnych danych:

- obrazujących dochodowość gospodarstw rolnych,
- będących podstawą do dokonania analiz,
- ukazujących skutki oddziaływania prowadzonej polityki rolnej i projektowanych zmian.

Dane będą dostarczane z wybranych losowo gospodarstw rolnych. Mają one charakteryzować rolnictwo danego kraju. W całej Unii rachunkowością objętych będzie 60 000 gospodarstw. Liczba prowadzonych ksiąg zależy od stopnia zróżnicowania rolnictwa. W 1997r. Dania podawała dane z 2117 gospodarstw a Włochy 16 235 gospodarstw.

Zgodnie z podstawową zasadą FADN:

- rolnik musi wyrazić zgodę na udostępnienie swoich danych dotyczących funkcjonowania gospodarstwa rolnego, bo tylko ten obszar jest w polu zainteresowania FADN
- uzyskane dane z gospodarstwa są traktowane jako ściśle tajne i nie mogą być podawane do publicznej wiadomości (utrudnienie identyfikacji gospodarstwa ma powodować podawania wyników z co najmniej 15 gospodarstw)
- uzyskane informacje nie mogą być wykorzystane do celów podatkowych ani żadnych innych poza badawczymi.

W celu uporządkowania sposobu zbierania danych rachunkowych kraj został podzielony na regiony. Województwo mazowieckie należy do regionu C razem z łódzkim, lubelskimi podlaskim.

WODR Warszawa poszukuje gospodarstw chętnych do współpracy w zakresie rachunkowości rolnej. Gospodarstwa, które spełnią wymogi i znajdą się w grupie gospodarstw objętych systemem FADN otrzymają niezbędne materiały do prowadzenia rachunkowości rolnej oraz znajdą się pod stałą opieką doradcy. Rolnicy będą mogli uczestniczyć w szkoleniach poszerzających wiedzę z zakresu rachunkowości. Przygotowane zostały dla gospodarstw zestawy ksiąg rachunkowych.

W ich skład wchodzi:

1. Instrukcja Prowadzenia Zapisów w Książkach Rachunkowych
2. Instrukcja Kodowania i Wykazy Kodów
3. Spis Aktywów i Zobowiązań Gospodarstwa Rolnego
4. Spis Wybranych Aktywów i Zobowiązań Gospodarstwa Rolnego
5. Książka Wpływów i Wydatków Gospodarstwa Rolnego
6. Książka Obrotów i Zaszłości w Gospodarstwie Rolnym

Rolnicy mogą otrzymać nieodpłatnie program komputerowy służący do wprowadzania danych rachunkowych.

Obecnie doradcy WODR Warszawa przeprowadzają w gospodarstwach ankiety, które mają umożliwić wybór właściwych gospodarstw. Przy ich wyborze brana jest pod uwagę wielkość ekonomiczna gospodarstwa wyrażana za pomocą Europejskich Jednostek Wielkości (ESU) i typ rolniczy gospodarstwa. Jednym z warunków uczestnictwa w systemie jest osiągnięcie poziomu dochodu min. 2 ESU. Instytut Ekonomiki Rolnictwa na podstawie zebranych danych z ksiąg rachunkowych za lata 1999 – 2001 ustalił ekwiwalenty 1 ESU. Ekwiwalenty zostały policzone dla każdego regionu badawczego oddzielnie. Dla naszego regionu C – Mazowsze i Podlasie ustalono, że odpowiednikiem 1 ESU jest prowadzenie produkcji rolnej w następującym rozmiarze:

*Pszenica zwyczajna – 5,1 ha*

*Rzepak – 4,3 ha*

*Buraki cukrowe – 1,8 ha*

*Sady jabłoniowe – 1 ha*

*Truskawki 2,9 ha*

*Krowy mleczne – 2,2 szt. fiz.*

*Tuczniaki – 6,7 szt. fizycznej*

Wartościowo 1 jednostka ESU odpowiada wielkości standardowej nadwyżki bezpośredniej z gospodarstwa na poziomie 1200 EURO. Typ rolniczy mówi nam o tym, jakie działalności są dominujące i mają największy udział w tworzeniu dochodu gospodarstwa.

Wszystkich zainteresowanych prowadzeniem rachunkowości rolnej na potrzeby polskiego FADN prosimy o kontaktowanie się z doradcami WODR Warszawa. Doradca przeprowadzi ankietę, która pozwoli na odpowiednie zaklasyfikowanie gospodarstwa i sprawdzenie, czy spełnia warunki objęcia rachunkowością FADN. Pytania będą dotyczyły wielkości produkcji roślinnej i zwierzęcej w 2003 roku. Mam nadzieję, że współpraca, która zostanie podjęta będzie owocna dla obu stron.

*Grażyna Jędrzyak - Oddział Bielice*

**GDZIE NAJTANIEJ?****- Przeczytajcie koniecznie****Dane zebrano 5 - 15 grudnia 2003.****Miód na targowiskach****Oddział BIELICE**

Targowisko	Odmiana miodu	Masa opakowania	Cena w zł/op.
Żyrardów	spadziowy, gryczany	03 l	10,00
"	wielokwiatowy, lipowy, rzepakowy	0,3 l	9,00
"	gryczany, wielokwiatowy	1,00 l	23,00
"	lipowy	"	20,00
"	rzepakowy	"	22,00
Mszczonów	wielokwiatowy	0,3 l	9,00
"	"	0,9 l	18,00
"	"	1,00 l	20,00
Grodzisk Maz.	"	0,9 l	18,00
Sochaczew	lipowy	"	21,00

Miejsce /Producent	Odmiana miodu	Masa opakow. w kg	Cena w zł
<b>Gliniecki Henryk</b> ul. Warszawska 65, 09-520 Łąck, tel. (024) 384-10-44			
Miód pochodzi z terenów leśno-jeziornych, w profilaktyce nie stosuje się leków chemicznych (farmaceutyków). Znajdują zastosowanie takie rośliny jak:			
	lipowy	1,30	23,00
		0,85	16,00
	akacjowy	1,30	23,00
	wielokwiatowy	1,30	23,00
	- skrzyp polny, - pokrzywa zwyczajna, - szczaw polny.		

**ODDZIAŁ OSTROŁĘKA**

Ceny miodu na targowiskach 0,9 l	
<b>Maków Maz.</b>	
wielokwiatowy	20,00
gryczany	24,00
lipowy	25,00
spadziowy	25,00
<b>Wyszaków</b>	
lipowy	22,00
wielokwiatowy	22,00
gryczany	25,00
akacjowy	22,00
<b>Pszasnyś</b>	
lipowy	20,00
wielokwiatowy	20,00
gryczany	22,00
<b>Ostrów Maz.</b>	
wielokwiatowy 0,9 l	20,00

**Oddział PŁOCK**

Miejsce /Producent	Odmiana miodu	Masa opakow. w kg	Cena w zł
<b>Targowisko Miejskie przy ul. Rembielińskiego w Płocku</b>			
Pszczelarze z regionu płockiego	wielokwiatowy	1,30	19,00
	lipowy	1,30	22,00
	akacjowy	1,30	19,00
	gryczany	1,30	22,00
	spadziowy	1,30	25,00
<b>Celmer Jan - Świącice Stare, gm. Mała Wieś</b>			
Pszczelarz z rejonu Mała Wieś	akacjowy	1,30	19,00
	lipowy	1,30	19,00
	wielokwiatowy	1,30	19,00

**ODDZIAŁ SIEDLCE**

Wyszczególnienie	Producent	cena w zł
miód z propolisem 100 g	Targowisko Łosice	14,00
lipowy 1,3 kg	Targowisko Mińsk Maz.	27,00
	Pasieka - K. Tarapata	18,00
	Targowisko Węgrów	22,00
	Targowisko Garwolin 1kg	15,70
	Targowisko Łosice	17,00-
	1,3 kg	18,00
	0,65 kg	10,00
gryczany 1,3 kg	0,4 kg	6,00
	Targowisko Sokółów Podl.	20,00
	Targowisko Mińsk Maz.	27,00
	Pasieka K. Tarapata	22,00
	Targowisko Garwolin 1 kg	15,70
	Targowisko Łosice	22,00
	0,65 kg	12,00
0,40 kg	8,00	
spadziowy jodłowy 1,3 kg	Targowisko Łosice	30,00
	1,3 kg	15,00
	0,65 kg	12,00
	0,4 kg	12,00
	Pasieka - K. Tarapata	29,00
spadziowy lipowy 1,3 kg	Targowisko Mińsk Maz.	30,00
	Targowisko Mińsk Maz.	27,00
wielokwiatowy 1,3 kg	Targowisko Mińsk Maz.	21,00
	Targowisko Węgrów	21,00
	Pasieka - K. Tarapata	18,00
	Targowisko Sokółów	20,00
	Targowisko Garwolin 1 kg	15,70
	Targowisko Łosice	17,00-
	1,3 kg	18,00
0,65 kg	10,00	
0,4 kg	6,00	

## Ceny opału

## Oddział BIELICE

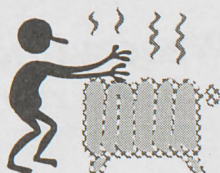

Nazwa	Kontrahent	Cena w zł/t
Koks	GS Puszcza Mariańska	500,00
	GS Sochaczew	630,00
Koks gruby	PHU WĘGLOBUD - Maria Rudnicka	620,00
	Skład Drzewny - Mat. Bud. i Wielobranżowy - E. Wójcik	625,00
Koks drobny	PHU WĘGLOBUD - Maria Rudnicka	460,00
Kostka gruba	PHU ROLMAT SC	450,00
	GS Puszcza Mariańska	470,00
	SC B. Mińkowska, G. Urbański - art. do prod. rolnej	470,00
Węgiel kostka	GS Rybno	410,00
	Rudnicki Tomasz, Jasieniec, gm. Rybno	430,00
	PHU WĘGLOBUD Maria Rudnicka	450,00
	Skład Drzewny Mat. Bud. i Wielobr. - E. Wójcik	470,00
	GS Nowa Sucha	470,00
	GS Żabia Wola	480,00
	GS Sochaczew	485,00
Węgiel gruby orzech	s.c. B. Mińkowska, G. Urbański - art. do prod. rolnej	450,00
	GS Teresin	470,00
	GS Sochaczew	475,00
	GS Mszczonów	475,00
Węgiel orzech	Rudnicki Tomasz, Jasieniec, gm. Rybno	410,00
	GS Rybno	430,00
	GS Puszcza Mariańska	430,00
	GS Mszczonów	430,00
	GS Żabia Wola	440,00
	Skład Drzewny Mat. Bud. i Wielobranż. - E. Wójcik	450,00
	GS Nowa Sucha	460,00
GS Sochaczew	465,00	
Orzech średni	PHU ROLMAT SC	430,00
Węgiel drobny orzech	GS Teresin	430,00
	PHU WĘGLOBUD Maria Rudnicka	430,00
Węgiel groszek	GS Nowa Sucha	440,00
	PHU WĘGLOBUD Maria Rudnicka	350,00
	GS Mszczonów	360,00
	GS Żabia Wola	365,00
Miał	GS Sochaczew	390,00
	PHU ROLMAT SC	230,00
	PHU WĘGLOBUD Maria Rudnicka	230,00
	GS Puszcza Mariańska	240,00
	GS Teresin	250,00
	GS Rybno	260,00
	GS Nowa Sucha	270,00
	GS Sochaczew	270,00
	GS Mszczonów	275,00
	s.c. B. Mińkowska, G. Urbański - art. do prod. Rolnej	280,00

## Kontakt z firmami z Oddziału Bielice:

- GS Nowa Sucha, pow. Sochaczew  
Tel. (046) 8612347.
- GS „SCH” Mszczonów, pow. Żyrardów, tel. 8571345.
- GS Rybno, pow. Sochaczew, tel. (046) 86116 04.
- GS Teresin, tel. 8613703.
- GS Żabia Wola, tel. (046) 8578276.
- Robert Rutkowski, Olszowiec, gm. Brochów, pow. Sochaczew
- PHU WĘGLOBUD - Maria Rudnicka, Kaski Budki 43A, gm. Baranów, pow. Grodzisk Maz. - tel. (046) 8614931
- Rudnicki Tomasz, Jasieniec, gm. Rybno, tel. 8611676
- Skład Drzewny - E. Wójcik-Jaktorów, pow. Grodzisk Maz. tel. 8564111.
- PHU - ROLMAT s.c. Marianów, tel. (046) 8318348.
- s.c. B. Mińkowska, G. Urbański - Art. Do Prod. Roln. - Miedniewice, pow. Żyrardów, tel. 8569007.
- GS Puszcza Mariańska, tel. (046) 83106 28.
- GS Sochaczew, ul. Kochanowskiego, tel. 8628087.

Ceny zestawiała Elżbieta Przydat

## Oddział OSTROŁĘKA

Nazwa	Kontrahent	Cena w zł/t
Węgiel orzech 1 t	Hurtowy Skład Węgla ul. Kołobrzaska 6 tel. (029) 769 1429	480,00
	Węglobud B. E. Szuleccy, ul. Serocka Wyszaków	440,00
	Spółdzielnia Zaopatrzenia i Zbytu 06-200 Maków Maz. ul. Spółdzielcza tel. (029) 7171298	479,76
	GS Ostrów Maz. ul. Lubiejewska tel. (029) 7453824	360,00
	„KRYSTYNA” 07-300 Ostrów Maz. ul. Lubiejewska 133 tel. (029) 745 29 89	430,00
	Spółdzielnia Zaopatrzenia i Zbytu 06-220 Szelków tel. (029) 717 60 46	479,76
	PHU ROLTECH Sławomir Piekarski Szelków Nowy tel. (029) 717 60 72	450,00
	Hurtownia 18-323 Zaręby Kościelne tel. (029) 644 7771	435,00
	UTH Jakub Głazewski Zamość 8 tel. (029) 7179 002	400,00
	UTH Jakub Głazewski Zamość 8 tel. (029) 7 179 002	430,00



Nazwa	Kontrahent	Cena w zł/t
Węgiel kostka 1 t	GS w Ostrowi Maz. ul. Lubiejewska tel (029) 745 38 24	480,00
	Hurtowy Skład Węgla ul. Kołobrzaska 6 tel. (029) 769 1429	490,00
	Hurtownia 18-323 Zaręby Kościelne tel. (029) 64 47 771	430,00
	Targowisko Przasnysz „KRYSTYNA” 07-300 Ostrów Maz. Tel. (029) 745-29-89	410,00 450,00
Węgiel groszek 1 t	Hurtowy Skład Węgla ul. Kołobrzaska 6	340,00- 350,00
	Węgłobud B. E. Szuleccy, ul. Serocka, Wyszaków	440,00
	„KRYSTYNA” 07-300 Ostrów Maz. Tel. (029) 745 29 89	320,00
Węgiel miał 1 t	Targowisko Przasnysz	210,00- 230,00
	UTH Jakub Głazewski Zamość 8, tel. (029) 7179002	220,00
	Hurtownia 18-323 Zaręby Kościelne tel. (029) 644 77 71	260,00
Koks 1 t	Hurtownia 18-323 Zaręby Kościelne tel. (029) 644 77 71	570,00
Węgiel kęsy 1 t	Targowisko Przasnysz	420,00

Ceny zestawiała: Anna Zysk Oddział Ostrołęka

## Oddział PŁOCK

Wyszczególnienie	Cena zł/t
<b>„AGRO-BUD” s.c.</b> Woźniki 24, 09-451 Radzanowo, tel. (024) 265 53 00	
Węgiel kamienny kostka	470,00
Węgiel kamienny orzech	460,00
Miał węglowy	260,00
<b>„AGROCHEM” Bogusław Jankowski</b> Staroźreby, Leszczyn Szlachecki, Drobin tel. (024) 261 50 49	
Węgiel kamienny kostka	470,00
Węgiel kamienny orzech	430,00
Węgiel kamienny groszek	290,00
Miał węglowy	220,00
<b>AMAR s.c. PHU Żółtowski M.J.</b> Płock, ul. Kutnowska 5, tel. (024) 264 33 11	
Węgiel kamienny kostka	460,00
Węgiel kamienny orzech	440,00
Miał węglowy	220,00 - 280,00
<b>Skład węglowy Spółdzielni Techniczno-Usługowej</b> Płock, ul. Otołińska 23, tel. (024) 262 35 41	
Węgiel kamienny kostka	480,00
Węgiel kamienny orzech	460,00
Miał węglowy	290,00
<b>WOX. FOX. – Z. Woźniak</b> ul. Spółdzielcza 30, 09-230 Bielsk, tel. (024) 261 50 40	
Węgiel kamienny kostka	460,00 i 480,00
Węgiel kamienny orzech	440,00
Miał węglowy	240,00 – 270,00

<b>„WAWROL TRANS”</b> Bronowo Kmiece 16, 09-411 Biała, tel. (024) 262 93 77	
Węgiel kamienny kostka	460,00
Węgiel kamienny orzech	440,00
Miał węglowy	240,00

Ceny zestawiała Mariola Dudkowska

## ODDZIAŁ SIEDLCE

Nazwa	Kontrahent	Cena w zł/t
Węgiel groszek	AWBUD	300,00
	SELMAT	360,00
	PPHU S.L.Bieliński	360,00
	KORADEX	360,00
Węgiel kostka	AWBUD	450,00
	SELMAT	490,00
	PPHU S.L.Bieliński	480,00
Węgiel orzech	SELMAT	480,00
	FHU G. Mikulski	440,00
	PPHU S.L.Bieliński	460,00
	KORADEX	490,00
Węgiel orzech II	ROLNAFT	495,00
	AWBUD	410,00
	FHU G. Mikulski	420,00
	KORADEX	450,00
Węgiel gruby	ROLNAFT	470,00
	FHU G. Mikulski	470,00
	GS Sch Mrozy	490,00
	KORADEX	490,00
Węgiel drobny	ROLNAFT	485,00
	GS Sch Mrozy	475,00
	AWBUD	280,00
	SELMAT	290,00
Miał węglowy	PPHU S.L.Bieliński	270,00
	KORADEX	275,00
	ROLNAFT	280,00
	FHU G. Mikulski	270,00
Koks	SELMAT	600,00
Olej opałowy zł/l	Stacja Paliw Kuflew	31,78

Dziękujemy za przekazanie cen następującym Firmom:

- Pasięka Pszczela Krzysztof Tarapata, Łysów 161, 08-108 Korczew, tel. 641-27-83
- AWBUD Adam Derlatka, 07-100 Węgrów ul. Targowa 6/10, tel. 792-35-93
- Skład Materiałów Budowlanych i Opału KORADEX, Łosice, ul. Miła 1, tel. 357-29-82
- PHU SELMAT Sp. z o.o., Skład Opału i Materiałów Budowlanych, 08-110 Siedlce, ul. Floriańska 91, tel. 644-57-75.
- ATIP SG Sulejówek, Stacja Paliw Kuflew tel. 757-88-92.
- G.S. Sch Mrozy ul. Kilińskiego, tel. 75-74-197.
- Zakład Obsługi Rolnictwa ROLNAFT, Łosice, ul. Targowa 16, tel. 3573100.
- P.P.H.U. S.L. Bieliński, Sokołów Podlaski ul. Lipowa 86, tel. 787-61-79.

Zestawiła Anna Olędzka – Oddział Siedlce

## Oddział WARSZAWA

Nazwa towaru	Ilość	Cena w zł
<b>OPAK</b>		
<b>ES-BUD Nadarzyn, ul. Mszczonowska 21</b>		
Węgiel orzech	50 kg	26,00
Węgiel gruby	50 kg	29,00
Koks	40 kg	28,00
Węgiel kostka	1 tona	500,00
Węgiel orzech	1 tona	450,00
Koks gruby	1 tona	600,00

**Sprzedam przyczepę ciągnikową** - wywrotkę po kapitalnym remoncie, wciągarkę nową, pługofrezarkę, kruszarkę do nawozów.  
Tel. (029) 6448225.

<b>Ceny pasz</b>		
T.J. Raccy, 05-082 Stare Babice, ul. Piłsudskiego Tel./faks 722 94 18		
Asortyment	Masa opak. w kg	Cena opak. w zł
mieszanka nioska extra	25	29
mieszanka dla niosek	50	50
mieszanka dla piskląt i kurcząt	25	32
mieszanka dla brojlerów	25	32
mieszanka dla indyków	25	35
mieszanka dla kaczek i gęsi	25	32
mieszanka dla strusi	25	34
mieszanka dla gołębi (granulat)	20	26
mieszanki ziaren dla gołębi	25	33
mieszanka dla kanarków	1	3
mieszanka dla papug	1	2,5
mieszanka dla królików	25	32
mieszanka dla koni	25	30
mieszanka PW ( dla prosiąt)	40	39
mieszanka T2 (dla tuczników)	40	39
otręby pszenne	30	18

Zestawił Adam Ptak – Oddział Warszawa

## Pieniądze z Sapardu czekają na rolników

Jeszcze można składać wnioski o dofinansowanie inwestycji w gospodarstwach rolnych z programu SAPARD. Wprowadzone zmiany w zasadach udzielania pomocy i wydłużenie terminu realizacji inwestycji do 2006r. sprawiło, że wzrosło zainteresowania taką formą pomocy. Procedura, z którą przyszło zmierzyć się potencjalnym beneficjentom została „oswojona”. Najlepszym tego przykładem są rolnicy występujący z wnioskiem o pomoc po raz drugi.

Obecny stan prawny umożliwia skorzystanie z pomocy unijnej ze wszystkich schematów i komponentów raz w roku. Decyduje o tym termin dokonania płatności przez ARiMR. Rolnicy, którzy zrealizowali inwestycje z programu SAPARD w latach 2002-2003 i otrzymali w tym okresie dofinansowanie mogą składać wnioski ponownie na nowe inwestycje z terminem realizacji 2004 – 2006.

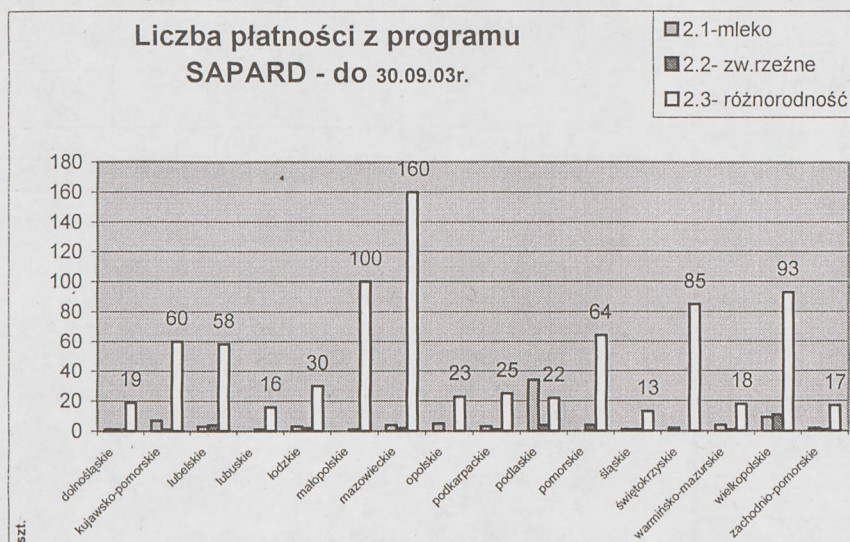

Na podstawie tego wykresu widać, że największą aktywnością w sięganiu po środki z programu Sapard wykazali się do tej pory rolnicy z następujących województw: mazowieckiego, małopolskiego, wielkopolskiego i świętokrzyskiego.

Rolnicy w całym kraju złożyli do końca września 2003 roku - 2885 wniosków z czego najwięcej dotyczyło:

- Różnorodności produkcji gospodarstw rolnych (Schemat 2.3) - 2491
- Restrukturyzacji produkcji mleka (Schemat 2.1) - 243
- Modernizacji gospodarstw specjalizujących się w produkcji zwierząt rzeźnych (Schemat 2.2) - 151.

W woj. mazowieckim zarejestrowano w tym czasie 607 wniosków. Dominowały inwestycje z zakresu Schematu 2.3 - 566 wniosków.

Obecnie liczba wniosków jest znacznie większa, ponieważ przyrost następuje w tempie lawinowym. O uzyskaniu pomocy decyduje termin złożenia kompletnego wniosku do momentu wyczerpania środków.

**Na podstawie danych ARiMR opracowała**  
Grażyna Jędrzyak – Oddział Bielice

# Analiza cen targowiskowych na terenie województwa mazowieckiego w 2003 roku

Analizę wybranych produktów przeprowadzono na podstawie cen z targowisk zbieranych w połowie każdego miesiąca przez doradców gminnych WODR Warszawa i zamieszczanych w dodatku ekonomicznym do Wsi Mazowieckiej „Co, Gdzie, Po ile?”.

Analizowano ceny kukurydzy, jęczmienia, ziemniaków, jabłek i pary prosiąt na targowiskach: w Garwolinie, Mszczonowie, Ostrołęce lub Długosiodle, Radzyminie, Sierpcu lub Gostyninie. Przy wyborze targowisk kierowano się ciągłością notowań.

Z początkiem roku cena **kukurydzy** wahała się w granicach od 50-69 zł/dt. Najwyższą cenę odnotowano na targu w Radzyminie, najniższą w Mszczonowie i Sierpcu. Koniec pierwszego kwartału nie zaznaczała się zwykłą ceną. W drugim kwartale generalnie ceny spadły nawet do 25 zł/dt w Sierpcu, 30 zł/dt w Radzyminie i Ostrołęce.

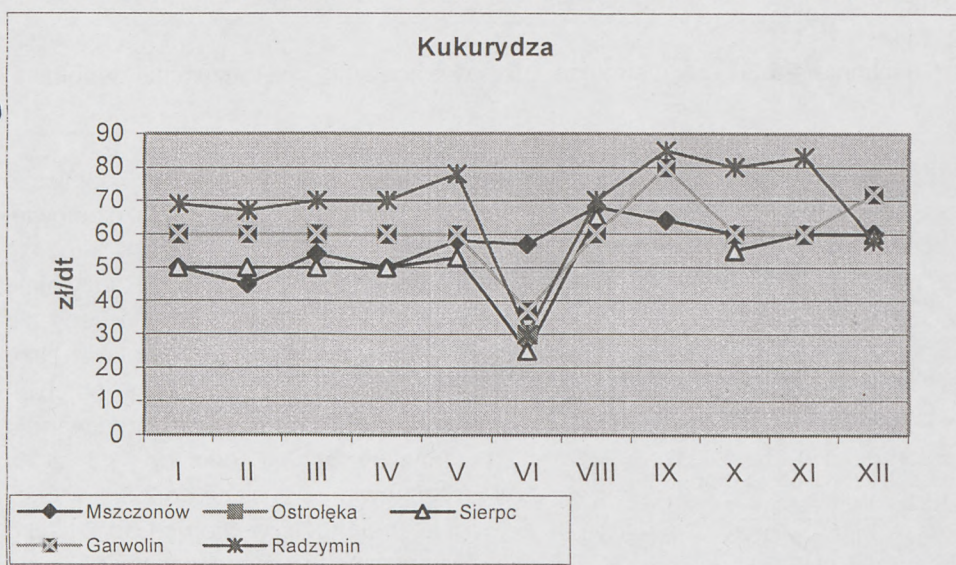

Koniec trzeciego kwartału to zwykła do 85 zł/dt w Radzyminie, 80 zł/dt w Garwolinie i 64 zł/dt w Mszczonowie, na pozostałych targowiskach brakowało kukurydzy.

Pod koniec roku nastąpiła stabilizacja cenowa na poziomie 60 zł/dt, tylko na targu w Radzyminie zanotowano cenę w wysokości 80-83 zł/dt, w Ostrołęce występowały braki ziarna kukurydzy.

**Jęczmień** był najtańszy zarówno w pierwszym kwartale – 43-45 zł/dt, jak również w drugim kwartale po 48-53 zł/dt w Garwolinie. Nieco wyżej w pierwszym półroczu płacono w Mszczonowie, po 50-55 zł/dt. Najwyższe ceny wystawiano na targowisku w Radzyminie po 58-63 zł/dt oraz w drugim kwartale w Ostrołęce po 60-65 zł/dt, natomiast w Sierpcu cena z początkiem roku była stabilna w granicach 51-55 zł/dt.

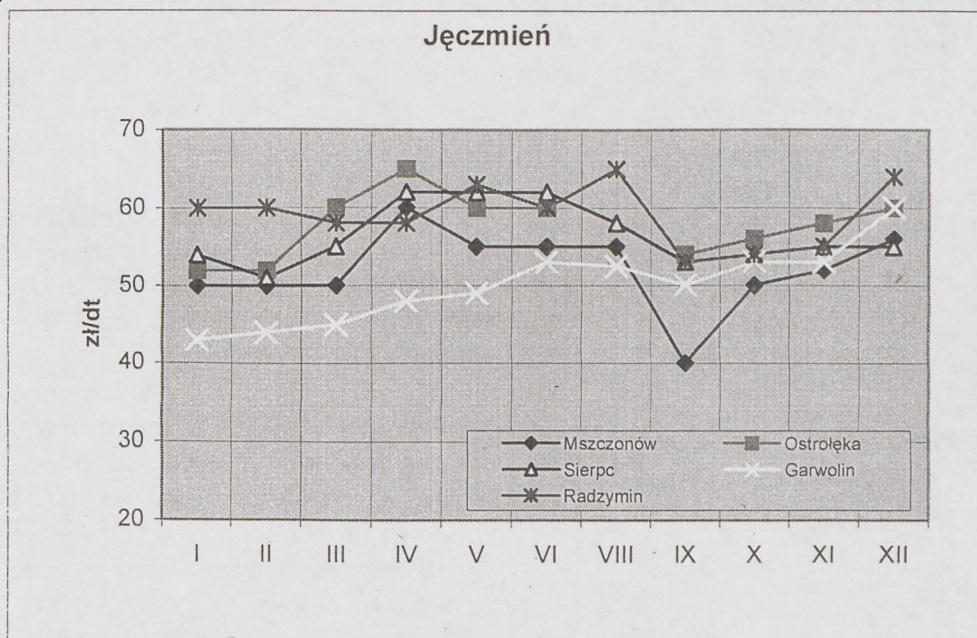

W połowie roku podniosła się do wysokości 62 zł/dt i w drugim półroczu oscylowała w wysokości 53-55 zł/dt.

Druga połowa roku to stabilizacja cen na poziomie 50-54 zł/dt. Tylko w Mszczonowie we wrześniu odnotowano spadek do 40 zł/dt, w następnych miesiącach cena wzrosła do 50-55 zł/dt.

W sierpniu odnotowano braki ziarna na rynku ostrołęckim.

W pierwszym kwartale cena ziemniaków wahała się od 30-40 zł/dt. Tylko w Mszczonowie zanotowano w lutym 50 zł/dt. W Ostrołęce w styczniu i lutym odnotowano braki ziemniaków na targowisku. Pod koniec drugiego kwartału ceny spadły w Mszczonowie do 20 zł/dt, w Gostyninie do 25 zł/dt, w Ostrołęce i Radzyminie do 30 zł/dt, natomiast w Garwolinie utrzymała się cena 37 zł/dt.

Najwyższe ceny zanotowano w sierpniu w Garwolinie - 50 zł/dt, w Mszczonowie i Ostrołęce - 40 zł/dt a w Gostyninie i Radzyminie po 35 zł/dt. Pod koniec roku nastąpił lekki spadek i stabilizacja, ceny utrzymały się w granicach 30 zł/dt w Mszczonowie, najtańsze po 22-24 zł/dt w Gostyninie, 25-30 zł w Ostrołęce, 35 zł w Garwolinie, w Radzyminie odnotowano najwyższe ceny 38-42 zł/dt.

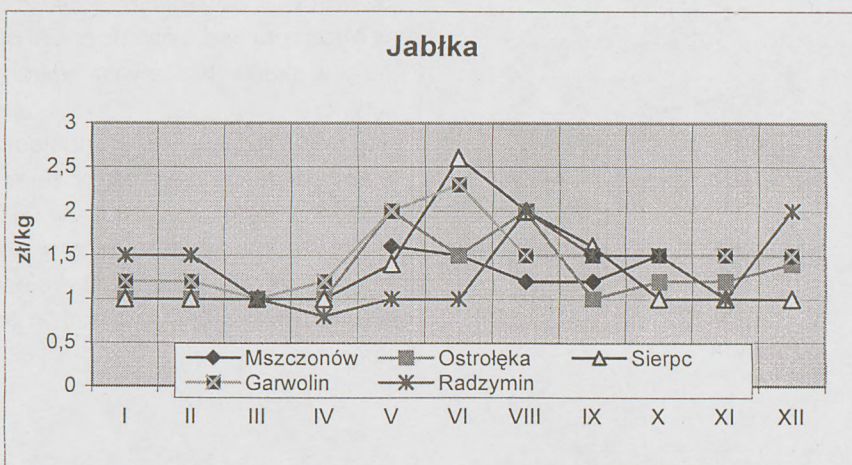
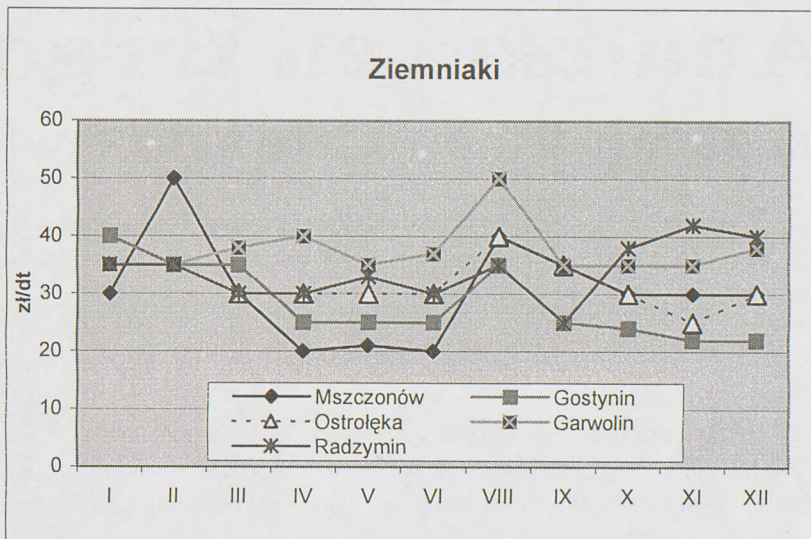

Pierwszy kwartał to najniższe ceny w roku po 1zł/kg w Mszczonowie, Ostrołęce i Sierpcu, nieco droższe w Garwolinie po 1,2 zł/kg i Radzyminie po 1,5 zł. Pod koniec kwartału ceny się wyrównały i oscylowały w granicy 1 zł/kg na wszystkich targowiskach objętych notowaniami. Koniec drugiego kwartału to znaczny wzrost cen do 1,5 zł w Mszczonowie i Ostrołęce do 2,3 zł w Garwolinie i najdrożej w Sierpcu po 2,6zł/kg w Radzyminie były najtańsze po 1zł/kg.

Ceny prosiąt na początku roku kształtowały się w przedziale 140-200,00 zł/parę. Najdroższe były w Mszczonowie po 200,00 zł i w Radzyminie po 190,00 zł. Od 140,00 do 150,00 zł za parę żądano w Gostyninie i Garwolinie. Koniec pierwszego kwartału to znaczny spadek cen do 140,00 zł w Radzyminie, 125,00 zł w Garwolinie i aż do 120,00 zł w Mszczonowie i Gostyninie. Na targowisku w Długosiodle z początkiem roku odnotowano braki prosiąt, a pod koniec pierwszego kwartału kosztowały 150,00 zł za parę. W drugim kwartale najdroższe prosięta były w Radzyminie od 150-170,00 zł za parę. Na pozostałych analizowanych targowiskach ceny wahały się w granicach 100-120,00 zł.

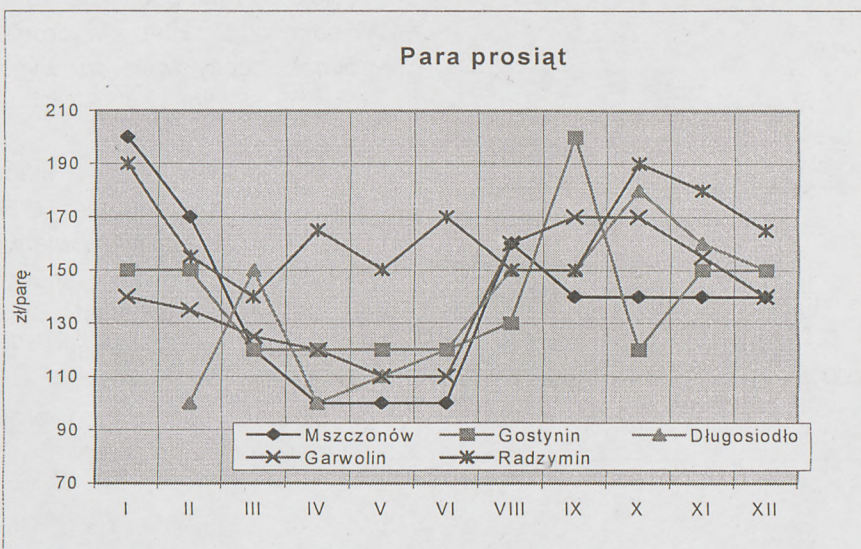

Trzeci kwartał to ponowny wzrost cen przewyższający ceny w pierwszym półroczu. Najtańsze po 140,00 zł za parę były w Mszczonowie, po 150 zł w Długosiodle i Radzyminie.

Najdroższe po 170,00 zł za parę w Garwolinie i aż 200,00 zł w Gostyninie. Koniec roku to lekki spadek cen od 140,00 zł w Mszczonowie, do 150,00 w Gostyninie i 155,00 zł w Garwolinie. W Radzyminie natomiast ceny wzrosły do 180,00 zł za parę.

# Skup mleka

## Oddział Ostrołęka

cena w zł

Mleczarnie	Kl. E	Kl. I	Kl. II	Uwagi
OSM Ostrołęka 3,5% tłuszczu 3% białka	0,69	0,57		<ul style="list-style-type: none"> <li>dopłata 0,02 zł za litr za mleko w kl. Ekstra lub w kl. I przy dostawach od 3000-4000 l,</li> <li>dopłata 0,04 zł za litr za mleko w kl. Ekstra lub w kl. I dla gospodarstw dostarczających od 4000 do 5000 l, 0,07 zł do litra przy dostawach powyżej 5001-7500 l, 0,12 zł do litra przy dostawach 7501 l-10000 l, 0,14 zł do litra przy dostawach 10001-12000 l, 0,15 zł do litra przy dostawach powyżej 12 000 l,</li> <li>cena podstawowa ulega zmianie w zależności od zawartości tłuszczu i białka: 1 jed. tł. +/-0,06 zł, jed. białka +/- 0,12 zł,</li> <li>za jed. tłuszczu OSM płaci do wys. 4,5%, za jed. białka do wysokości 3,8%,</li> <li>dla dostawców nie będących czł. SM cena 1 l mleka jest niższa o 0,10 zł,</li> <li>dopłata 0,02 zł do 1 l za atestację do kl. E i kl. I,</li> <li>dopłata 0,06 zł do 1 l w kl. E za certyfikat weterynaryjny,</li> </ul> <p>Uwaga! Od kwietnia potrącenia na udziały w wysokości 0,01 zł od litra mleka. Przy stosowaniu dopłaty dla gospodarstw z odbiorem indywidualnym wymagane będą dostawy miesięczne co najmniej 2000 l.</p>
MSM Ostrów Mazowiecka 3,5% tłuszczu 3% białka	0,53	0,53	-	<ul style="list-style-type: none"> <li>skupowane może być tylko mleko schłodzone do tem.: +8 stopni C - przy odbiorze codziennym, +6 stopni C - przy odbiorze co drugi dzień, pochodzące od krów zdrowych, niczym nie uzupełnione i niczego nie pozbawione.</li> <li>dopłata 0,25 zł do litra za mleko w kl. E z gospodarstw z certyfikatem,</li> <li>dopłata za litry: do 2000 - 0,03 zł/l, od 2000-3000 - 0,04 zł/l, od 3000-4000 - 0,05 zł/l, od 4-5 tys. - 0,06 zł/l, od 5-6 tys. - 0,07 zł/l, od 6-10 tys. - 0,08 zł/l pow. 10 tys. - 0,13 zł/l,</li> <li>dopłata 0,01 zł/l dla dostawców posiadających krowy pod kontrolą użyteczności,</li> <li>cennik oparty jest o zapłatę za jednostkę białka: kl. E, I, - 0,12 zł, dla dostawców nie posiadających konta bankowego kl. E, I - 0,11 zł, za jednostkę tłuszczu: kl. E, I, - 0,03 zł,</li> </ul>
SM „KURPIE” Baranowo 3,5% tłuszczu 3% białka	0,73	0,60	-	<ul style="list-style-type: none"> <li>cennik oparty jest o zapłatę za jednostkę: tłuszczu - 0,04 zł, białka - 0,10 zł</li> <li>dopłata 0,05 zł do litra za mleko w kl. E z gospodarstw z certyfikatem,</li> <li>dopłata za litry: od 3000-6000l - 0,04 zł/l, 6000-10000l - 0,06 zł/l, pow. 10000 - 0,09 zł/l,</li> <li>dopłaty do litra mleka: kl. E-0,23 zł, kl. I 0,10 zł, poza normą - 0,10 zł</li> <li>dla dostawców nie będących udziałowcami - 0,05 zł</li> <li>zapłata za jed. tłuszczu do zawartości 4,5%, za jed. białka do zawartości 4%</li> </ul>
OSM Wyszków 3,5% tłuszczu 3% białka	0,525	0,445	0,42 kl. IIb 0,315	<ul style="list-style-type: none"> <li>dopłata do każdego litra mleka wg ilości: od 2000 do 3000 - 0,03zł/l, od 3001 do 5000 - 0,04zł/l, od 5001 do 8000 - 0,05zł/l, od 8000 do 10000 - 0,06zł/l, pow. 10001 - 0,08zł/l</li> <li>dopłata do litra dla dostawców z odbiorem indywidualnym - 0,03zł</li> <li>dopłata za certyfikat - 0,05zł. Do powyższych cen doliczany jest 3% podatek VAT</li> </ul>

## Oddział Siedlce

Mleczarnie	Cena 1 litra mleka			Uwagi
	Klasa E	Klasa I	Poza-klasowe	
HOCHLAND Zakład Mleczarski w Węgrowie	0,95* netto 1,20 ** netto	0,80* 0,86**	0,67*	<ul style="list-style-type: none"> <li>za jedn. tłuszczu - 0,05 zł, za jedn. białka - 0,14 zł; za certyfikat UE - 0,08 zł/l za mleko w klasie Ekstra; za kontrolę użyteczności mlecznej krów - 0,01 zł/litr; za wysokość dostaw od 3000 l miesięcznie - dopłata 0,03 zł/l, od 5000 l - dopłata 0,09 zł/l, od 10000 l - dopłata 0,11 zł/l, od 15000 l - dopłata 0,13 zł/l, od 20000 l - dopłata 0,15 zł/l, od 25000 l - dopłata 0,17 zł/l</li> <li>Potrącenia: 0,07 zł/l za mleko w kl. I 0,20 zł/l za mleko pozaklasowe oraz wstrzymanie odbioru po rozliczeniu m-ca; 0,06 zł/l za dostawy poniżej 3000 l miesięcznie</li> <li>* cena przy wielkości dostaw pow. 20 tys. rocznie, tłuszcz 4,5%, białko 3,45 % z certyfikatem</li> <li>** cena przy wielkości dostaw pow. 40 tys. rocznie, tłuszcz 4,5%, białko 3,45 % z certyfikatem</li> </ul>
OSM Siedlce	0,96 * 0,5765**	0,4865 **	0,3365 **	<ul style="list-style-type: none"> <li>za % tłuszczu- 0,04 zł dla członków; 0,03 zł dla pozostałych dostawców; 0,035 zł za 1% białka dla członków; 0,025 zł dla pozostałych dostawców; 0,24 zł do litra w kl. Extra; 0,15 zł do kl. I; za certyfikat - 0,10 zł/l; 0,02 do litra dostawcom za zbiornik ; za wysokość dostaw rocznie 30000-50000 l - 0,04 zł; 50000-80000 l - 0,08 zł; pow. 80000 l - 0,10 zł</li> <li>za udziały : 1 udział 800 zł - 1599 zł dopłata 0,02 zł; 2 udziały 1600-2399 zł dopłata 0,04 zł; 3 udziały 2400-3199 zł dopłata 0,05 zł; 4 udziały 3200 -3999 zł - dopłata 0,07 zł; 5,6 udziałów 4000 -5599 zł - 0,09 zł; 7,8,9 udziałów 5600-7999 zł - dopłata 0,12 zł; 10 i więcej pow. 8000 zł dopłata 0,13 zł</li> <li>* przy dostawach pow. 80 tys. rocznie, 10 udz. + dopłata Agencji - tłuszcz 4,2%, białko 3,10 %;</li> <li>** przy dostawach do 20 tys. rocznie.</li> </ul>
OSM Garwolin	Średnia cena zapłacona rolnikom za listopad - 0,87 zł/l			<ul style="list-style-type: none"> <li>za certyfikat 0,10 zł do litra mleka kl. Extra, wielokrotność udziału - 0,02 zł; udziały: 1-3 krów - 1000 zł, 4 -7 krów - 1450 zł, 8 -10 krów - 1700 zł, 11 -15 krów - 2300 zł, pow. 15 krów - 120 zł za krowę,</li> </ul>

## Oddziały: Bielice, Warszawa

cena w zł

Mleczarnie	Cena 1 litra mleka 3,5% tłuszczu	
	Klasa E	Klasa I
Błonie**	0,84	0,80
Grodzisk Mazowiecki #	0,75-0,79	0,64 - 0,67
Karczew*	0,76	

Do ceny doliczany jest 3% VAT ; \* dla członków Spółdzielni, \*\* dopłata 10 gr za litr mleka pobranego ze zbiornika chłodzącego  
# od grudnia 2003 r. dopłaca się 5 gr do kl. Extra za certyfikat

## Oddział Płock

cena w zł

Mleczarnie	Cena za 1 litr mleka 4 % tłuszczu			Poza klasą
	Klasa E	Klasa I	Klasa II	
OSM Sierpc, tel. 2753881	0,825* z atestem 0,78*	0,573	-	-
OSM Sanniki, tel. 2772853	0,80 z atestem 0,77	0,60	-	0,32

OSM Sierpc – podane ceny obowiązują przy dostawie mleka powyżej 3000 litrów w miesiącu; \* ceny dla członków, Ceny zawierają 3% VAT,

## Skup żywca

## Oddział Ostrołęka

cena w zł/kg

Żywiec	Ubojnia – A. Urbański Maków Maz. tel. 717 15 50	Ubojnia- Piotr Nożyński Węgrzynowo tel. 714 02 00	Ubojnia – J.S. Wojniłowicz Płoniawy Nowe tel. 717 80 67
Kl. U	2,90-3,10	2,90-3,20	2,90-3,20
KL R	2,90-3,10	2,90-3,20	2,90-3,20
Krowy kl. I	-	-	1,60
Krowy kl. II	-	-	1,40
Jałówki do 400 kg	-	2,50	2,60
Jałówki pow. 400 kg	-	2,70	2,70
Buhaje do 400 kg	-	2,90	2,90
Buhaje pow. 400 kg	-	3,20	3,30
Cielęta	-	-	5,20-5,50

## Oddział Płock

cena w zł/kg

Żywiec	Zakłady Mięsne Płock S.A. Tel. 2680639	Masarnia ZPM „Olewnik” Świerczynek tel. 2756931 w.31	Zakład Przetwórstwa Mięsa „Koniarek” Kozia Góra, tel. 2521160	„Peklimar” Umienino Tel. 2611960
Tuczniaki kl. I	2,85	2,80	2,80	2,80
Tuczniaki kl. II	2,65	2,60	2,60	2,60
Tuczniaki pow. 140 kg	2,10	2,40	2,40	2,30 (141-160 kg) 2,00 (161-200 kg)
Maciory (do 200 kg)	1,60 1,00	1,50 (do 160kg)	1,80 (do 160 kg) 1,60 (161-200 kg)	1,50 (do 230 kg) 1,20 (231-300 kg)
Kastraty	1,00	-	-	-
Krowy kl. I	1,60	-	-	-
Krowy kl. II	1,30	-	-	-

Uwaga ! do podanych cen zakłady doliczają VAT

## Oddział Siedlce

cena w zł/kg

Żywiec	ZM Sokołów Podlaski	ZM Końskowola skup Żelechów	P-kt uboju żywca- Siedlce	Ubojnia pow. Sokołów Podl.	Rzeźnia Mostów pow. Łosice
Żywiec wieprzowy	średnio- 4,35 /mbc/	2,80 +VAT	3,00 + VAT	3,00-3,20 + VAT	dla ARR wg. mbc: Kl. E - 4,23 +VAT Kl. U - 4,10 +VAT Kl. R -3,98 +VAT
Młode bydło	buhajki jałówki	6,20 mbc 5,90 mbc	3,50 + VAT 2,70 + VAT	- -	- -
Krowy		4,00 mbc	1,20-1,70 +VAT	-	-

# Rynek rolny w liczbach

## SKUP PRODUKTÓW ROLNYCH W PAŹDZIERNIKU 2003 R.

W październiku 2003 r. skupiono **69445,2 t ziarna zbóż** podstawowych konsumpcyjnych i paszowych, tj. o 70732,1 t (o 50,5%) mniej niż we wrześniu br. Skup **pszenicy** wyniósł **61197,4 t** i był o 66594,8 t (o 52,1%) mniejszy niż w ubiegłym miesiącu. Skup **żywca drobiowego** zmniejszył się o 1658,8 t (o 11,6%). Większy natomiast był skup **żywca wieprzowego** o 5177,8 t (o 51,0%)

i **wołowego** (bez cieląt) o 1125,0 t (o 20,7%). Skup **mleka** w październiku wyniósł **111347 tys. litrów** i był niższy w stosunku do września br. o 5064 tys. litrów (o 4,4%).

W porównaniu z październikiem ubiegłego roku odnotowano zmniejszenie skupu **ziarna zbóż** o 187363,6 t (o 73,0%), w tym **pszenicy** o 180861,3 t (o 74,7%). Mniej skupiono również **żywca drobiowego** o 3148,2 t (o 20,0%). Więcej skupiono **żywca wieprzowego** o 3779,3 t (o 32,7%) i **wołowego** o 3184,3 t (o 94,4%) oraz **mleka** o 11007 tys. litrów (o 11,0%).

## SKUP WYBRANYCH PRODUKTÓW ROLNYCH W WOJ. MAZOWIECKIM

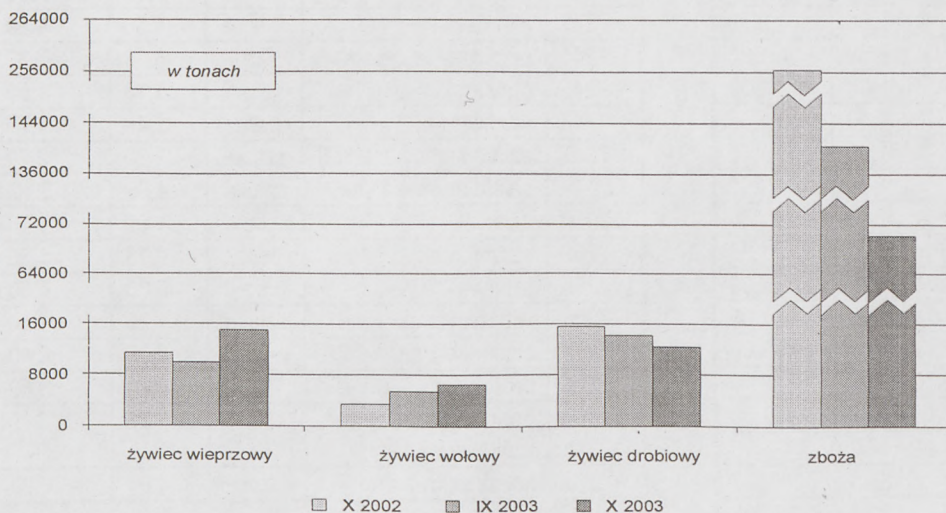

## CENY SKUPU PRODUKTÓW ROLNYCH W PAŹDZIERNIKU 2003 R.

W październiku 2003 r. w stosunku do września br. odnotowano wyższe ceny skupu **ziarna zbóż** podstawowych konsumpcyjnych i paszowych o 1,94 zł/dt (o 4,4%), w tym **pszenicy** o 1,57 zł/dt (o 3,5%). Cena skupu **żywca wołowego** zwiększyła się o 0,01 zł/kg (o 0,4%). Zmniejszyły się ceny skupu **żywca wieprzowego** o 0,44 zł/kg (o 11,5%) i **drobiowego** o 0,17 zł/kg (o 5,9%). Cena skupu **mleka** zwiększyła się o 5,9% i wynosiła w październiku **0,71 zł/litr**. W październiku płacono w skupie za **krowę rzeźną** **1071,01 zł**, tj. więcej niż we wrześniu br. o 73,35 zł (o 7,4%), a za **maciorę** **486,07 zł**, tj. mniej o 11,65 zł (o 2,3%).

W porównaniu z październikiem ub. r. odnotowano wzrost cen skupu **ziarna zbóż** o 2,82 zł/dt (o 6,6%), w tym **pszenicy** o 2,75 zł/dt (o 6,4%). Więcej również płacono w skupie za **żywiec wieprzowy** o 0,06 zł/kg (o 1,8%), **krowę rzeźną** o 175,45 zł (o 19,6%) oraz **mleko** o 0,03 zł/litr (o 4,1%). Mniej natomiast płacono za **żywiec wołowy** o 0,12 zł/kg (o 4,5%), **drobiowy** o 0,03 zł/kg (o 1,1%) i za **maciorę** o 24,94 zł (o 4,9%).

## WZGLĘDNE ZMIANY CEN WYBRANYCH PRODUKTÓW ROLNYCH W PAŹDZIERNIKU 2003 R.

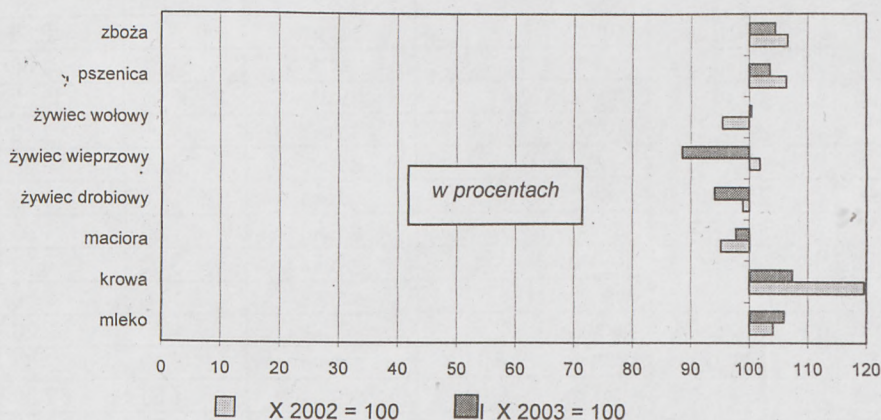

### U w a g a.

Dańe dotyczące skupu produktów rolnych opracowano metodą przedsiębiorstw.

Ceny podano bez podatku VAT.

Czytelników interesujących się szerzej informacjami o rolnictwie zapraszamy do korzystania z „Biuletynu Statystycznego Województwa Mazowieckiego” ukazującego się co miesiąc.

Źródło: Urząd Statystyczny w Warszawie, 02-134 Warszawa, ul. 1 Sierpnia 21

Wydział Analiz w Radomiu, 26-600 Radom, ul. Planty 39/45, tel./fax (0-prefix-48) 362-78-67

# CENY W BRONISZACH – SPRAWDŹ SAM !

Warszawski Rolno-Spożywczy Rynek Hurtowy – Bronisze,

ul. Poznańska 98, 05-850 Ożarów Maz., tel. (0 prefiks 22) 721-55-10, 721-55-23, fax 721-55-00, www.bronisze.com.pl

**UWAGA!** Kody telefoniczne przypisane do poszczególnych produktów, których ceny są notowane na Rynku Bronisze pozwolą na uzyskanie aktualnej ceny produktu. Wybierz numer (0 prefiks 22) 721-55-10 po zgłoszeniu się automatu wciśnij kod podany w tabeli poniżej i wciśnij (#) aby powrócić do poprzedniego menu wciśnij (\*).

OWOCE na dzień: 2003-12-15				
Kod tel.	Asortyment	Opakow.	Cena min.zł	Cena max zł
745	gruszki Konferencja	kg	3,80	4,50
746	gruszki Lukas	kg	2,50	3,50
7410	jabłka Cortland	kg	0,80	1,26
7412	jabłka Gloster	kg	1,00	1,33
7413	jabłka Jonagold	kg	1,00	1,40
-	jabłka Jonagored	kg	1,00	1,40
7427	jabłka Jonica	kg	1,00	1,40
7414	jabłka Ligol	kg	1,33	1,86
7415	jabłka Lobo	kg	0,90	1,26
7418	jabłka Sampion	kg	1,10	1,50
7422	orzechy laskowe	kg	6,00	7,50
7423	orzechy włoskie	kg	2,00	3,00
	ananas dekoracyjne	szt.	6,00	7,00
	ananas miódowe	szt.	20,00	22,00
753	arbuzy	szt.	4,00	5,00
754	banany	kg	2,33	2,77
765	cytryny	kg	3,20	3,80
757	grapefruity	kg	3,30	5,50
7517	jabłka imp.	kg	6,00	7,20
758	kiwi	kg	5,00	7,70
759	mandarynki	kg	4,50	5,80
7512	pomarańcze	kg	3,20	4,20
7514	truskawki imp.	kg	36,00	40,00
7515	winogrona białe	kg	5,50	8,60
WARZYWA				
	boczniaki	kg	5,00	9,00
723	botwina	peczę.	1,00	1,30
724	brokuły kraj	szt.	2,00	3,00
725	brukselka kraj	kg	1,60	2,20
726	buraki ćwikłowe	kg	0,35	0,45
728	cebula biała	kg	0,80	1,00
7210	cebula czerwona	kg	1,20	1,40
7211	cebula ze szczypiorkiem	peczę.	0,90	1,10
7214	cykoria	kg	3,50	4,30
7215	czosnek	sztuka	0,40	0,60
7217	fasola Jaś karłowy	kg	4,50	5,00
7221	kalafior kraj	sztuka	1,60	2,30
7222	kalarepa kraj	sztuka	0,90	1,10
7223	kapusta biała	kg	0,18	0,25
7224	kapusta czerwona	kg	0,60	0,75
7225	kapusta kwaszona	kg	1,10	1,30
7228	kapusta pekińska	kg	1,00	1,40
7229	kapusta włoska	kg	0,70	0,90
7230	koperek	peczę.	0,70	1,00
7231	marchew kraj	kg	0,50 zł	0,80 zł
7233	natka	peczę.	0,60	0,85

CD WARZYW				
737	ogórki spod osłon krótkie kraj	kg	7,00	9,00
7240	pieczarki	kg	3,40	4,00
7241	pietruszka	kg	1,30	1,50
7244	pomid. spod osł. kraj	kg	6,00	7,30
7245	pory kraj	kg	1,10	1,60
7246	rzodkiewka	peczę.	1,40	1,70
7247	sałata karbowana kraj	sztuka	2,20	2,70
7249	sałata masłowa kraj	sztuka	1,90	2,40
7250	seler	kg	1,00	1,35
7253	szczypiorek	peczę.	0,75	1,00
7255	szpinak	kg	5,00	6,00
7256	włoszczyzna	sztuka	1,20	1,50
7257	ziemniaki Irga	kg	0,35	0,40
724	brokuły imp.	kg	3,00	3,50
738	papryka czerwona i żółta imp.	kg	8,00	10,00
7313	sałata lodowa imp	sztuka	4,00	6,00
KWIATY				
	Alstromeria	sztuka	0,70	2,50
	amarylis	sztuka	10,00	12,00
	andromeda	sztuka	1,90	2,20
	anemony	sztuka	1,20	1,40
	anthurium imp	sztuka	5,00	15,00
	anthurium kraj	sztuka	1,00	8,00
	astry	paczka	50,00	65,00
	bez	sztuka	1,00	7,00
	calla	sztuka	2,00	8,00
	celozja	sztuka	2,10	2,50
	chryzantemy	paczka	10,00	11,00
	eustoma	sztuka	2,50	3,00
	frezje	sztuka	1,20	1,80
	gerbery	sztuka	1,80	2,60
	gipsówka imp	paczka	50,00	60,00
	gipsówka kraj	paczka	36,00	40,00
	goździki	sztuka	1,20	1,60
	helikonie	sztuka	12,50	19,00
	iryisy	sztuka	1,00	1,20
	liatris	sztuka	1,50	1,80
	lilie kraj	sztuka	3,00	6,00
	lwie paszcze	sztuka	1,30	1,50
	nerina	sztuka	1,80	2,20
	protea	sztuka	16,00	20,00
	róże imp	sztuka	1,60	7,00
	róże kraj	sztuka	0,70	4,30
	storczyki kraj	sztuka	12,00	30,00
	strelacje	sztuka	12,00	16,00
	tulipany	sztuka	0,80	1,40
	żonkile	sztuka	1,20	1,40