

Wojewódzki Ośrodek Doradztwa Rolniczego w Warszawie
Oddziały: Bielice, Ostrołęka, Płock, Siedlce, Warszawa

Dodatek do miesięcznika "Wieś Mazowiecka"

CO...

GDZIE...

PO ILE...?

MAJ 2002

Spis treści:

- ◆ Notowania z targowisk
- ◆ Skup żywca
- ◆ Skup mleka
- ◆ Środki ochrony roślin - owadobójcze
- ◆ Ceny pasz
- ◆ Prognoza cen skupu produktów rolnych
- ◆ Ceny w Broniszach - sprawdź sam

Oddział Płock

09-411 Biała
ul. Zglenickiego 42D
tel. (024) 262-97-72; 262-42-54;
365-40-13.
Tel./fax: 262-99-30
odrpolockpl@wp.pl
odrplock@poczta.onet.pl

Oddział Ostrołęka

07-412 Ostrołęka
ul. Targowa 4
tel. (029) 760-03-69
Fax (029) 760-03-56
odr.ostroleka@wp.pl

Oddział Warszawa

02-656 Warszawa
ul. Ksawerów 8
tel./fax: 843-84-51
tel. (022) 847-13-29
wodrmaz@mazowsze.wodr.gov.pl

Oddział Siedlce

08-110 Siedlce
ul. Kazimierzowska 21
tel. (0-25) 6328740
wodr@wodr.siedlce.ids.pl

Oddział Bielice

96-500 Sochaczew
tel. (046) 861-80-48
tel./fax 861-80-90
odrbiel@inwarz.skierniewice.pl

Notowania z targowisk

15 - 19 kwietnia 2002 r.

Zboża i ziemniaki

cena w zł/dt

Targowisko	Pszenvica 1 dt	Żyto 1 dt	Jęczmień 1 dt	Mieszanka 1 dt	Owies 1 dt	Pszennyto 1 dt	Kukurydza 1 dt	Ziemniaki 1 dt
Oddział Bielice								
Grodzisk Maz.	55,00	42,00	50,00	50,00	45,00	46,00	46,00	60,00
Rawa Maz.	60,00	35,00	60,00	50,00	45,00	50,00	-	45,00
Skierniewice	60,00	40,00	56,00	52,00	48,00	52,00	52,00	68,00
Sochaczew	50,00	40,00	60,00	45,00	45,00	48,00	48,00	60,00
Żyrardów	55,00	35,00	48,00	50,00	45,00	50,00	50,00	55,00
Wisłitki	50,00	33,00	60,00	48,00	45,00	45,00	48,00	55,00
Mszczonów	54,00	32,00	50,00	46,00	40,00	45,00	50,00	40,00
Oddział Ostrołęka								
Maków Maz.	50,00	29,00	50,00	40,00	40,00	40,00	-	50,00
Ostrów Maz.	50,00	36,00	46,00	38,00	33,00	38,00	-	55,00
Ostrołęka	60,00	35,00	50,00	45,00	40,00	50,00	66,00	60,00
Przasnysz	52,00	38,00	53,00	45,00	40,00	-	-	-
Długosiodło	55,00	35,00	55,00	44,00	38,00	44,00	-	50,00
Myszyniec	55,00	38,00	55,00	50,00	40,00	50,00	-	50,00
Oddział Płock								
Płock	52,00	48,00	55,00	50,00	48,00	48,00	-	70,00
Sierpc	48,00	37,00	49,00	40,00	37,00	44,00	50,00	45,00
Gąbin	48,00	38,00	48,00	40,00	37,00	42,00	-	45,00
Gostynin	50,00	40,00	45,00	44,00	40,00	42,00	50,00	37,00
Oddział Siedlce								
Siedlce	52,50	35,00	50,00	45,00	40,00	-	55,00	40,00
Węgrów	50,00	32,00	-	35,00	35,00	-	-	38,00
Garwolin	50,00	32,00	50,00	43,00	40,00	41,00	60,00	60,00
Mińsk Maz.	52,00	34,00	50,00	42,00	40,00	-	60,00	50,00
Łosice	48,00	35,00	51,00	44,00	40,00	-	-	-
Sokołów Podl.	49,00	33,00	50,00	38,00	35,00	35,00	50,00	40,00
Oddział Warszawa								
Jadów	50,00	40,00	55,00	45,00	45,00	50,00	80,00	60,00
Radzymin	61,00	34,00	57,00	57,00	43,00	57,00	70,00	45,00
Kołbiel	52,00	35,00	52,00	40,00	39,00	40,00	58,00	65,00
Blonie	55,00	38,00	55,00	45,00	42,00	45,00	65,00	55,00
Góra Kalwaria	52,00	34,00	50,00	48,00	50,00	48,00	75,00	60,00
Nasielsk	55,00	38,00	50,00	40,00	35,00	42,00	50,00	43,00

Zwierzęta gospodarskie i jaja

cena w zł

Targowisko	Krowa 1 szt.	Jałówka 1 szt.	Cielę 1 kg	Prosięta 1 para	Jaja fermowe 1 szt.	Jaja wiejskie 1 szt.
Oddział Bielice						
Grodzisk Maz.	-	-	-	-	0,30	0,38
Rawa Maz.	1600,00	1100,00	7,00	250,00	-	0,33
Skierniewice	-	-	-	-	-	0,33
Sochaczew	2000,00	-	6,00	230,00	0,30	0,33
Żyrardów	-	-	-	-	0,30	0,40
Wisłitki	1400,00	-	6,00	280,00	0,35	0,40
Mszczonów	1700,00	-	6,00	250,00	0,30	0,40
Oddział Ostrołęka						
Maków Maz.	1900,00	900,00	4,50	240,00	0,25	0,30
Ostrów Maz.	1600,00	1200,00	5,00-5,50	250,00	0,30	0,35
Ostrołęka	-	-	4,80-5,50	270,00	0,30	0,45
Przasnysz	1650,00	950,00	-	240,00	0,25	0,35
Długosiodło	2200,00	1500,00	5,20	240,00	0,30	0,45
Myszyniec	1300,00	1100,00	4,00	260,00	0,30	0,50

CO, GDZIE, PO ILE ?

Oddział Płock						
Płock	2000,00	2300,00*	5,50	300,00	0,30	0,40
Sierpc	1650,00	1850,00*	5,00	290,00	0,30	0,40
Gąbin	-	-	-	280,00	0,27	0,33
Gostynin	1800,00	1700,00*	6,50	240,00	0,23	0,33
Oddział Siedlce						
Siedlce	2200,00**	-	400,00/szt.	275,00	0,28	0,40
Węgrów	-	-	-	260,00	0,30	0,40
Garwolin	2500,00**	-	-	250,00	0,26	0,35
Mińsk Maz.	-	-	-	265,00	0,30	0,40
Łosice	2500,00**	-	-	270,00	0,28	0,40
Sokołów Podl.	2400,00**	-	-	250,00	0,30	0,35
Oddział Warszawa						
Jadów	2200,00	-	-	240,00	0,34	0,40
Radzymin	2000,00	1600,00	5,00	200,00	0,33	0,53
Kołbiel	2000,00	-	5,50	250,00	0,30	0,40
Góra Kalwaria	-	-	-	250,00	0,30	0,50
Nasielsk	-	-	-	260,00	0,30	0,50

* Jalówka cielna ; ** krowa z cielęciem

Warzywa i owoce

cena w zł

Targowisko	Buraki ćw 1 kg	Marchew 1 kg	Pietruszka 1 kg	Por 1 kg	Seler 1 kg	Cebula 1 kg	Pomidor 1 kg	Salata 1 szt.
Oddział Bielice								
Grodzisk Maz.	1,00	1,20	2,00	1,00/szt.	1,20/szt.	1,20	9,50	2,00
Skierniewice	1,20	0,80	2,60	1,00/szt.	1,00/szt.	1,60	10,00	1,50
Sochaczew	1,50	1,50	3,00	1,50/szt.	2,00/szt.	1,50	12,00	2,50
Żyrardów	1,20	1,00	2,00	1,50/szt.	1,20/szt.	1,20	10,00	2,00
Wisłok	1,00	0,80	2,50	-	1,00/szt.	1,20	12,00	-
Mszczonów	1,00	0,80	3,00	0,80/szt.	1,00/szt.	1,00	11,00	2,50
Oddział Ostrołęka								
Maków Maz.	1,00	1,00	2,30	2,00	2,20	1,20	13,00	2,00
Ostrów Maz.	1,20	1,00	2,50	4,00	2,50	1,20	9,00	2,50
Ostrołęka	1,00	1,00	2,50	4,00	2,50	1,00	10,00	1,20
Przasnysz	1,20	1,20	2,50	4,00	2,50	1,20	8,50	1,30
Długosiodło	1,20	1,20	2,50	5,00	2,50	1,40	10,00	2,00
Myszyniec	1,00	1,00	2,50	4,50	2,50	1,20	10,00	1,20
Oddział Płock								
Płock	1,50	1,30	3,00	1,50/szt.	3,00	1,50	13,00	1,70
Sierpc	1,40	1,00	3,00	3,00	2,50	1,40	12,00	3,50
Gąbin	1,00	1,00	2,00	4,00	2,50	1,20	11,00	-
Gostynin	1,00	1,00	2,00	1,00/szt.	2,00	1,20	12,00	2,00
Oddział Siedlce								
Siedlce	1,00	1,20	1,80	0,80/szt.	1,00/szt.	1,20	10,00	1,50
Węgrów	0,90	1,00	1,50	1,00/szt.	1,00/szt.	1,20	-	2,00
Garwolin	1,50	1,20	2,50	1,00/szt.	2,00	1,50	-	1,80
Mińsk Maz.	1,00	1,00	2,00	0,80/szt.	2,00	1,50	-	2,00
Łosice	0,90	1,10	2,20	1,00/szt.	2,50	1,40	10,00	1,50
Sokołów Podl.	0,80	0,80	2,00	0,70/szt.	1,00/szt.	1,20	10,00	1,50
Oddział Warszawa								
Jadów	1,00	1,00	3,00	3,00	3,00	1,00	10,00	2,00
Radzymin	1,00	1,00	2,50	1,70	2,80	1,00	7,00	2,00
Kołbiel	1,00	1,00	2,00	5,00	2,50	1,20	12,00	1,80
Blonie	1,00	1,00	2,50	2,50	2,50	1,00	10,00	2,50
Góra Kalwaria	1,00	1,00	2,50	2,60	2,00	1,50	10,00	2,40
Nasielsk	1,00	1,00	2,50	2,70	3,00	1,20	10,00	-

c.d. warzywa i owoce

cena w zł

Targowisko	Rzodkiew - ka 1 pęczek	Pieczarki 1 kg	Groch 1 kg	Fasola Jaś 1 kg	Kalafior 1 szt.	Kapusta biała 1 szt.	Kapusta czerwona 1 szt.	Kapusta pekińska 1 szt.	Kapusta brukselka 1 kg
Oddział Bielice									
Grodzisk Maz.	1,50	4,50	2,00	5,50	4,00	2,00/kg	2,00/kg	2,50	2,50
Sochaczew	1,50	5,00	4,00	6,00	-	1,50/kg	-	5,00/kg	-
Żyrardów	1,50	4,00	-	4,00	5,00	2,00/kg	2,50/kg	2,50/kg	-
Mszczonów	2,50	4,00	-	5,00	-	0,80/kg	-	-	-

CO, GDZIE, PO ILE ?

Oddział Ostrołęka									
Maków Maz.	1,50	4,50	-	-	-	1,20/kg	-	3,00/kg	-
Ostrów Maz.	1,50	5,50	2,00	3,80	5,80	2,00/kg	-	3,00/kg	3,50
Ostrołęka	1,50	5,00	3,80	4,00	-	2,00/kg	3,00/kg	-	-
Przasnysz	1,4	4,50	3,80	8,00	4,50	2,30/kg	3,50/kg	5,80/kg	-
Długosiodło	1,20	5,00	1,80	4,00	4,00	2,50	3,00	5,00	-
Myszyniec	1,20	5,00	3,80	4,00	-	2,00/kg	3,00/kg	-	-
Oddział Płock									
Płock	1,25	4,30	-	-	7,50	2,50/kg	1,70/kg	4,50/kg	-
Sierpc	2,00	5,50	2,40	5,00	5,00	1,60/kg	1,60/kg	3,00/kg	4,00
Gąbin	-	4,50	2,00	5,00	-	2,00	3,00	-	-
Gostynin	1,00	4,80	5,00	7,00	-	2,50/kg	2,50/kg	6,00	-
Oddział Siedlce									
Siedlce	1,00	4,00	2,00	4,00	6,00	4,00	3,50	2,50	-
Węgrów	1,00	4,00	2,00	4,00	-	4,00	4,00	2,80	-
Garwolin	1,10	4,50	2,00	4,00	8,00	5,00	-	5,00/kg	-
Mińsk Maz.	1,20	4,00	2,00	4,00	6,00	5,00	4,50	3,00	-
Łosice	-	4,00	-	4,00	-	3,50	4,00	2,50	-
Sokołów Podl.	1,00	4,00	2,00	4,00	-	4,00	4,00	2,50	-
Oddział Warszawa									
Jadów	2,00	4,00	-	-	4,00	2,00	3,00	3,00	2,00
Radzymin	1,50	5,00	1,70	-	-	2,00	2,00	2,00	2,00
Kołbiel	1,40	5,00	3,00	4,00	8,00	2,40	2,00	6,00	-
Błonie	2,00	5,00	3,50	6,00	-	1,50	2,00	2,00	-
Góra Kalwaria	2,00	6,00	-	3,00	-	1,20	-	-	-
Nasielsk	2,50	6,00	2,00	5,00	4,50	1,50	1,50	2,00	-

c.d. warzywa i owoce

cena w zł

Targowisko	Papryka czerwona	Papryka zielona	Papryka żółta	Ogórek długi	Ogórek krótki	Ziemniaki	Jabłka	Gruszki
	1 kg	1 kg	1 kg	1 kg	1 kg	1 kg	1 kg	1 kg
Oddział Bielice								
Grodzisk Maz.	9,00	7,00	9,00	4,00	-	0,80	1,20	3,00
Skierniewice	10,00	-	-	-	-	-	1,00	-
Sochaczew	10,00	-	10,00	4,50	-	1,00	1,00	-
Zyrardów	10,00	10,00	10,00	4,00	4,00	0,90	1,30	2,50
Wiskitki	11,00	-	-	-	-	0,80	1,00	-
Mszczonów	10,00	-	-	6,00	5,00	0,50	1,20	-
Oddział Ostrołęka								
Maków Maz.	13,00	-	-	4,00	-	0,60	1,20	4,00
Ostrów Maz.	9,80	-	9,80	4,00	4,00	0,80	1,30	-
Ostrołęka	10,00	-	-	7,00	-	1,00	1,00	2,00
Przasnysz	9,20	-	-	2,50	4,50	0,60	1,10	2,50
Długosiodło	10,00	4,00	10,00	3,00	4,00	0,50	1,00	2,00
Myszyniec	10,00	-	-	7,00	-	0,8	1,00	2,50
Oddział Płock								
Płock	10,00	-	-	3,80	-	0,90	1,20	5,00
Sierpc	10,00	8,00	12,00	12,00	-	0,60	1,00	5,00
Gąbin	-	-	-	9,00	-	0,50	1,00	-
Gostynin	10,00	-	10,00	3,50	4,00	0,80	1,20	-
Oddział Siedlce								
Siedlce	10,00	-	-	4,00	-	0,60	1,50	2,50
Węgrów	-	-	-	4,00	-	0,50	1,40	-
Garwolin	9,00	-	-	4,60	-	0,60	1,50	3,00
Mińsk Maz.	10,00	-	10,00	4,00	-	0,50	1,50	3,00
Łosice	-	-	-	4,50	-	0,50	1,50	-
Sokołów Podl.	-	-	-	4,00	-	0,60	1,50	-
Oddział Warszawa								
Jadów	7,00	7,00	7,00	5,00	-	0,60	2,00	-
Radzymin	7,00	7,00	8,00	4,00	-	0,60	2,00	3,50
Kołbiel	10,00	-	14,00	3,50	-	0,80	1,00	-
Błonie	10,00	-	10,00	5,00	-	0,70	1,20	2,00
Góra Kalwaria	11,00	10,00	12,00	6,00	-	1,00	1,30	-
Nasielsk	9,00	9,00	9,00	8,00	-	0,60	1,50	-

Informacje zebrali doradcy Wojewódzkiego Ośrodka Doradztwa Rolniczego w Warszawie
Oddziały: Bielice, Ostrołęka, Płock, Siedlce, Warszawa

GDZIE NAJTANIEJ? - Przeczytajcie koniecznie

Dane zebrano 16-18 kwietnia 2002r.

Oddział Ostrołęka

Nazwa	Kontrahent	Cena w zł
Środki ochrony roślin - grzybobójcze		
Benlate 50 WP 1 kg	Agencja „FRUTI – CHEM” E. Kulik, J. Pychotka 07-400 Ostrołęka, ul. 26 Maja 12 tel. (0-29) 764 24 14	162,00
	Sklep Ogrodniczy 07-320 Małkinia, ul. Nurska 6	141,50
Brawo 500 SC 1 l	„TORMAK” 06-200 Maków Maz. tel. (029) 7172 808	42,00
	Agencja „FRUTI – CHEM” Ostrołęka	42,00
Raxil 0,50 l	Hurtownia Artykułów do Produkcji Rolnej – Michał Skłodowski 18-323 Zaręby Kościelne tel. (0-86) 270 62 24 fax: (0-86) 270 62 22	111,30
Curzate M 72,5 WP 1 kg	Agencja „FRUTI – CHEM” Ostrołęka	60,00
	„TORMAK” 06-200 Maków Maz. tel. (029) 7172 808	48,00
Bumper 1 l	„TORMAK” - Maków Maz.	126,00
Ramrod 1 l	tel. (029) 7172 808	23,00
Curzate CU 1 kg	Hurtownia Artykułów do Produkcji Rolnej - Zaręby Kościelne	51,00
Dithane M-45 1 kg	Agencja „FRUTI – CHEM” Ostrołęka	24,00
Euparen 50 WP 1 kg	Agencja „FRUTI – CHEM” Ostrołęka	75,00
Euparen 50 WP0,10 kg	Hurtownia Artykułów do Produkcji Rolnej - Zaręby Kościelne	3,70
Funaben 03 PA0,80 kg	Agencja „FRUTI – CHEM” Ostrołęka	28,00
Miedzian 50 WP 2 kg	„TORMAK” 06-200 Maków Maz. tel. (029) 7172 808	35,00
Penncozeb 80 WP 1 kg	„TORMAK” - Maków Maz. tel. (029) 7172 808	21,00
Previcur N 1 l	Sklep Zaop. Ogrodniczego 06-200 Maków Mazowiecki ul. Moniuszki 93 tel. (0-29) 7171345	190,00
Ridomil MZ 72 WP 1 kg	Agencja „FRUTI – CHEM” Ostrołęka	64,00
	„TORMAK” - Maków Maz. tel. (029) 7172 808	64,00
	Hurtownia Artykułów do Produkcji Rolnej - Zaręby Kościelne	61,00
Saprol 1 l	Agencja „FRUTI – CHEM” Ostrołęka	86,00
Sporgon 50WP 1 kg	Agencja „FRUTI – CHEM” Ostrołęka	338,00
Sumilex 500 SC 0,50 l	Agencja „FRUTI – CHEM” Ostrołęka	95,00
Tattoo 500 SC 1 l	Hurtownia Artykułów do Produkcji Rolnej - Zaręby Kościelne	67,00
Tilt 250 EC 1 l	„AGROSERWIS” – Przasnysz ul. Szosa Ciechanowska tel. (0-29) 75 25 334	88,00

Nazwa	Kontrahent	Cena w zł
Topsin M-ULV 0,50 kg	Sklep Ogrodniczy 07-320 Małkinia, ul. Nurska 6	30,50
	Agencja „FRUTI – CHEM” Ostrołęka	33,00
Zaprawa Funaben T 0,80 kg	Ag. „FRUTI – CHEM”- Ostrołęka	28,00
	„TORMAK” - Maków Maz. tel. (029) 7172 808	27,00
Zaprawa Oxafun T 0,80 kg	Skł. Zaop. Ogrodn. Zalewski 07-300 Ostrów Mazowiecka ul. Sikorskiego	27,00
	Hurtownia Artykułów do Produkcji Rolnej - Zaręby Kościelne	25,00
Zaprawa Sarfun T 0,80 kg	„AGROSERWIS” 06-300 Przasnysz	23,00

Nazwa	Kontrahent	Cena w zł	
PASZE DLA BYDŁA			
Koncentraty			
dla opas. „A” 1 dt		131,00	
dla opas. „B” 1 dt	UNIKORN - Ostrołęka	144,00	
koncentrat	UNIKORN – Ostrołęka	134,00	
dla cieląt R-051	H. Central Soya–Ostrów Maz.	113,50	
	TRANSBOR Krzynowłoga M.	118,00	
Dla krów ml. R-055	H. Central Soya – Ostrów M.	117,50	
	TRANSBOR Krzynowłoga M.	122,00	
KBM 1 dt	TRANSBOR Krzynowłoga M.	112,00	
KMo sypka 1 dt	OSPASZ - Ostrołęka	61,00	
Lol Agra 1 dt	UNIKORN - Ostrołęka	168,00	
Mieszanki			
B-w 1 dt	MILIMEX -Przasnysz	70,00	
Bo 1 dt	OSPASZ - Ostrołęka	74,00	
	Elchamet - Chorzele	81,00	
B 1dt	GS „SCH” Łyse	72,00	
	Milimex - Przasnysz	60,00	
C 1 dt	OSPASZ - Ostrołęka	77,00	
	BROMAT - Brok	130,00	
CJ 1 dt	ELCHAMET -Chorzele	81,00	
	MILIMEX - Przasnysz	71,00	
	TRANSBOR Krzynowłoga M.	90,00	
	GS Baranowo - Baranowo	90,00	
	GS „SCH” - Łyse	86,00	
	PH-U - Szelków	25kg/ 18,00	
	Cjo 1 dt		76,00
	KMo granul. 1 dt	OSPASZ - Ostrołęka	63,00
Mieszanka dla cieląt R-250 1dt	BROMAT - Brok	119,60/kg	
	H. Central SOYA – Ostrów M.	98,00/kg	
	TRANSBOR–Krzynowłoga M.	102,00	
Super Calf Starter dla cieląt 1 dt	UNIKORN - Ostrołęka	103,48	

Nazwa	Kontrahent	Cena w zł	
PASZE DLA TRZODY			
Koncentraty			
Tucznik 20% 1dt	PH-U - Szelków	114,00	
LP	Hurt. Skłodowski – Zaręby Kościelne	100,00	
	Elchamet - Chorzele	101,00	
	MILIMEX -Przasnysz	88,00	
	TRANSBOR Krzynowłoga Mała	140,00	
	OSPASZ - Ostrołęka	95,00	
KT-2 1 dt	MILIMEX -Przasnysz	76,00	
dla macior prośnych 1 dt	UNIKORN - Ostrołęka	185,00	
KPW	TRANSBOR Krzynowłoga Mała	165,00	
KT-1 1 dt	TRANSBOR Krzynowłoga Mała	150,00	
	Elchamet - Chorzele	100,00	
T 25%	OSPASZ - Ostrołęka	87,00	
Dla loch karmiących 1 dt	UNIKORN - Ostrołęka	183,00	
superkon. 10% locha, tucznik, warchlak	OSPASZ - Ostrołęka	150,00	
Superkon. 10% warchlak	UNIKORN - Ostrołęka	163,00	
Superkon. dla prosiąt	TORMAK – Maków Maz.	60,00/25 kg	
Superkon. dla warch. i tucz.	UNIKORN - Ostrołęka	177,40	
rybno-sojowy	Hurt. Skłodowski – Zaręby Kościelne	104,00	
sojowo-rybny 25% 1 dt	OSPASZ - Ostrołęka	100,00	
T-21 10% grower	TRANSBOR Krzynowłoga M.	108,00/50 kg	
T-41 10% grower Euro		175,00	
T-100 25% warchlak z zakupu	TRANSBOR Krzynowłoga M.	111,00/50 kg	
T-120 20% starter		99,00/50 kg	
T-121 15% grower		96,00/50 kg	
T-122 10% finiszier		99,00/50 kg	
T-142 15% kon. pełny Finisz.Euro 1dt		174,00	
T-150 10% kon. d/ macior prośnych		94,00/50 kg	
T-151 20% maciora karm.		83,00/50 kg	
T-201 Superstarter Smyk		TRANSBOR Krzynowłoga M.	28,00/10 kg
T-203 prestarter lider		TRANSBOR Krzynowłoga M.	41,50/25 kg
Finiszier 1 dt		GS „SCH” – Łyse	76,00
Finiszier PT2 1 dt	UNIKORN – Ostrołęka	84,00	
Grower 1 dt	GS Baranowo – Baranowo	95,00	
Grower PT-1 1 dt	UNIKORN – Ostrołęka	86,00	

Nazwa	Kontrahent	Cena w zł
Mieszanki		
M-ka Grower T R-233	BROMAT - Brok	99,00
pełnoporcjowa Finiszier 1 dt	PH-U - Szelków	68,00
	OSPASZ - Ostrołęka	71,00
Pełnoporcjowa Starter 1 dt	MILIMEX - Przasnysz	66,00
	OSPASZ - Ostrołęka	79,00
	PH-U Szelków	
Pełnoporcjowa Starter 25 kg	MILIMEX - Przasnysz	80,00
	TRANSBOR Krzynowłoga Mała	95,00
starter	PH-U Szelków	26,00
	UNIKORN - Ostrołęka	112,00
Starter 2 WP R-231	GS Baranowo - Baranowo	95,00
	BROMAT - Brok	108,00
pełnoporcjowa Grower 1 dt	BROMAT - Brok	108,00
	PH-U Szelków	72,00
	MILIMEX - Przasnysz	74,00
T-021 10% grower	OSPASZ - Ostrołęka	74,00
	TRANSBOR Krzynowłoga Mała	108,00/50 kg
L 1 dt	MILIMEX - Przasnysz	70,00
	OSPASZ - Ostrołęka	76,00
LP 1 dt	GS Baranowo - Baranowo	95,00
	ELCHAMET -Chorzele	88,00
	OSPASZ - Ostrołęka	76,00
P 1 dt	GS Baranowo - Baranowo	95,00
	OSPASZ - Ostrołęka	76,00
	GS Ostrów MAZ.	76,00
PP- prestarter 1 dt	PH-U Szelków	31,00/25 kg
	MILIMEX - Przasnysz	130,00
	ELCHAMET -Chorzele	134,00
	TRANSBOR Krzynowłoga Mała	130,00
PT2 1 dt	OSPASZ - Ostrołęka	68,00
	MILIMEX - Przasnysz	60,00
	GS Ostrów Maz.	73,00
	MILIMEX - Przasnysz	70,00
T-1 1dt	BROMAT - Brok	82,20
T2 1 dt	GS Szelków	64,00
Prestarter gran. trzoda	Hurt. Skłodowski – Zaręby Kościelne	180,00
Prestarter gran. R-230	OSPASZ - Ostrołęka	127,00
	BROMAT - Brok	190,00
Prowit T	ELCHAMET - Chorzele	90,00
Prowit T 20%	OSPASZ - Ostrołęka	98,00
T-220 starter	TRANSBOR Krzynowłoga M.	88,00
T-221 grower		78,00
T-222 finiszier		74,00
T-251 dla macior karmiących		86,00
T-204 Sprinter		31,50/25 kg
PASZE INNE		
Mieszanka Brojler	OSPASZ- Ostrołęka	97,00
	P.H.U. ROLTECH Szelków	24,00/25 kg
Starter brojler	GS „SCH” Łyse	108,00
Superkoncentrat dla niosek	UNIKORN - Ostrołęka	176,00
Mieszanka DJ-0 1 dt	OSPASZ - Ostrołęka	80,00

Nazwa	Kontrahent	Cena w zł
Mieszanka DJ-1 1 dt	GS Szeków	67,00
	ELCHAMET -Chorzele	92,00
Mieszanka DK 1 dt	GS „SCH” Łyse	104,00
	BROMAT - Brok	110,00
Mieszanka DKM-0 1 dt	OSPASZ - Ostrołęka	90,00
Mieszanka DKM -1 1 dt	PH-U Szeków	23,00/25 kg
Mieszanka Kurczak 1 dt	UNIKORN - Ostrołęka	87,00
	OSPASZ - Ostrołęka	93,00
Mieszanka Nioska 1 dt	PH-U Szeków	84,00
	OSPASZ - Ostrołęka	82,00
	GS Baranowo - Baranowo	100,00
Pasza DJ 1 dt	UNIKORN - Ostrołęka	99,10
DODATKI		
Bowitan 2 kg	ELCHAMET- Chorzele	7,20
Eko Milk 1 dt	UNICORN - Ostrołęka	380,15
Ekomix B 2 kg	TORMAK Maków Maz.	6,00
Ekomix PW 2 kg	TORMAK Maków Maz.	9,00
	TORMAK Maków Maz.	5,40
Ekomix S 2 kg	PH-U Szeków	5,40
	PH-U Szeków	24,00
Kreda pastewna 1 dt	UNIKORN - Ostrołęka	23,00
Mączka mięsno- kostna 1 dt	PH-U Szeków	120,00
Mieszanka MM 1 kg	UNIKORN - Ostrołęka	9,35
Otręby pszenne 1 dt	PH-U Szeków	36,00
	GS „SCH” Łyse	38,00
	ELCHAMET -Chorzele	37,00
	GS Baranowo - Baranowo	36,00
	GS Ostrów Maz.	40,00
	Agroserwis Przasnysz	37,00
	BROMAT - Brok	38,00
Otręby żytnie 1 dt	GS „SCH” Łyse	31,00
Polfamix A 1 kg	UNIKORN - Ostrołęka	6,97
Polfamix C 1 kg		5,10
Polfamix P 1 kg		5,72
Polfamix T 5 kg		17,56
Polfamix T-super 5 kg		20,52
Polfamix U 5 kg		19,32
Premix dla kur 4 kg		TORMAK Maków Mazowiecki
Premix dla loch 4 kg	TORMAK Maków Mazowiecki	9,50
Pro Milk 1 dt	UNIKORN - Ostrołęka	474,15
Prestarter R-230	UNIKORN - Ostrołęka	167,00
Sól lizawka 1 szt.	TRANS - PAL Młynarze	6,00
	GS „SCH” Łyse	7,00
	UNIKORN - Ostrołęka	5,20
	OSPASZ - Ostrołęka	5,60
Suwitan 2 kg	ELCHAMET -Chorzele	7,20
Śruta sojowa 1 dt	P.H.U. ROLDEX Baranowo	70,00
Śruta rzepakowa	TRANSBOR Krzynowłoga Mała	68,00

Ceny zestawiała Anna Zyśk

Oddział Bielice

Nazwa	Kontrahent	Cena w zł
P A S Z E		
Bydło		
Konc. "Krowa Mleczna" 1dt	P.H.U. AGRO-PLON-Beata Banaszak	160,00
Koncentrat bydło mleczne 25kg	Robert Majchrzak-Cargil	32,00
Mieszanka CJ 1dt	GS Nowa Sucha	92,00
	GS Sochaczew	98,00
	Robert Majchrzak-Cargil	112,00
Trzoda chlewna		
Koncentrat Tuczniak Ext. 1dt	Robert Majchrzak-Cargil	180,00
Koncentrat dla prosiąt 25kg	GS "SCH" Mszczonów	32,50
Konc. KT 1dt	GS- Żabia Wola	120,00
	GS "SCH" Mszczonów	130,00
	GS- Żabia Wola	130,00
	R.Majchrzak-Dobropasz	140,00
Konc. Locha 1 dt	GS Nowa Sucha	170,00
	GS Rybno	155,00
Konc. T eco 1dt	R.Majchrzak-Dobropasz	124,00
Konc. trzoda 1dt	Robert Majchrzak-Cargil	148,00
	GS "SCH" Mszczonów	120,00
Koncentrat Tuczniak 1 dt	R.Majchrzak-Dobropasz	144,00
	Robert Majchrzak-Cargil	156,00
	GS Nowa Sucha	170,00
	R.Majchrzak-Dobropasz	156,00
Koncentrat W 1 dt	GS Nowa Sucha	190,00
	GS Sochaczew	92,00
Mieszanka L 1 dt	GS Nowa Sucha	94,00
	GS "SCH" Mszczonów	80,00
Mieszanka PW 1 dt	GS - Żabia Wola	80,00
	GS Młodzieszyn	88,00
	GS Nowa Sucha	99,00
	GS Sochaczew	100,00
Prestarter 1 dt	PHU AGRO-PLON	136,00
	R.Majchrzak-Dobropasz	148,00
	Robert Majchrzak-Cargil	160,00
Prowit LP 1 dt	GS Sochaczew	135,00
	GS Rybno	136,00
	EKOSAD Ilów	144,40
Prowit T 1 dt	EKOSAD Ilów	116,00
	GS Rybno	118,00
	GS Sochaczew	125,00

Ceny zestawiała Elżbieta Przydatek

ADRESY FIRM:

- PHU AGRO-PLON Beata Banaszak-96-315 Wiskitki tel. 855-49-28.
- Robert Majchrzak - Cargil i Dobropasz 96-300 Korytów, ul. Główna 170; tel. 857-52-08.
- GS Nowa Sucha ; tel. 861-23-47.
- GS Rybno; Tel. 861-16-60.
- GS Sochaczew, ul. Kochanowskiego; tel. 862-80-87.
- GS Żabia Wola; tel. 857-82-76.
- GS Młodzieszyn; Tel.861-64-23.
- GS „SCH” Mszczonów, ul. Grójecka; tel. 857-12-17.
- EKOSAD Ilów; Tel. 277-41-27.



INSTYTUT NAWOZÓW SZTUCZNYCH

24-110 Puławy, Aleja 1000-lecia Państwa Polskiego 13A

PRODUKUJE I OFERUJE ROLNIKOM KONCENTRATY NAWOZOWE

INSOL®

DO NAWOŻENIA DOLISTNEGO

- INSOL® 3** - zbóż
- INSOL® 4** - buraków cukrowych
- INSOL® 5** - rzepaku
- INSOL® 6** - roślin strączkowych
- INSOL® 7** - ziemniaków, o działaniu ograniczającym rozwój zarazy ziemniaka i alternariozy
- INSOL® Ch** - chmielu
- INSOL® K** - kukurydzy
- INSOL® Tp** - łąk i pastwisk
- INSOL® ZBR** - ziemniaków, buraków i rzepaku
- INSOL® Tj** - tytoniu jasnego
- INSOL® Tc** - tytoniu ciemnego

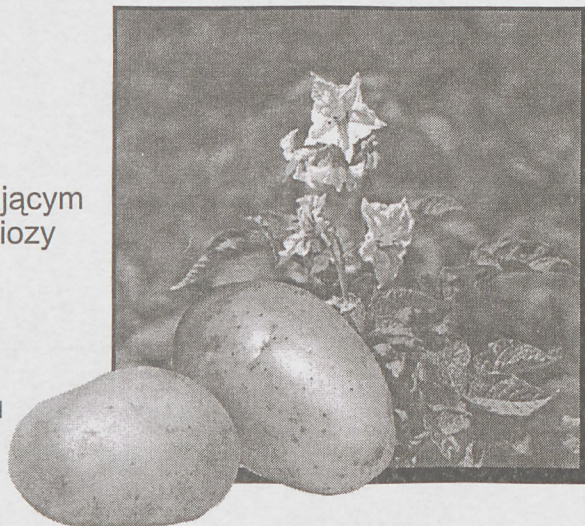

NAWOZY DO LIKWIDACJI NIEDOBORÓW SKŁADNIKÓW POKARMOWYCH W TRAKCIE WEGETACJI

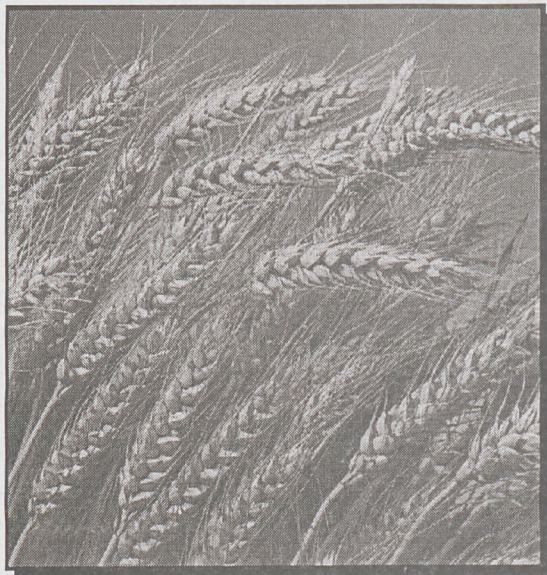

- INSOL® B** - koncentrat borowy (132 g B/l)
- INSOL® Cu** - chelat miedziowy
- INSOL® Mn** - chelat manganowy
- INSOL® Zn** - chelat cynkowy
- INSOL® PK 10-19** - płynny nawóz fosforowo-potasowy
- INSOL® Fos** - płynny nawóz fosforowy

NOWOCZESNE NAWOZY, STYMULATORY WZROSTU
INSOL® - Tytan DO NAWOŻENIA DONASIENNEGO I DOLISTNEGO

- INSOL® 36 Tytan** - zbóż, traw
- INSOL® J Tytan** - zbóż i kukurydzy
- INSOL® BR Tytan** - buraków i rzepaku
- INSOL® S Tytan** - roślin motylkowych

SIARCZAN MAGNEZU - SIEDMIOWODNY

Wszelkich informacji dotyczących stosowania INSOLI, cen, warunków zakupu i sieci dystrybutorów udziela



DZIAŁ MARKETINGU I SPRZEDAŻY



Tel.(081)887-66-12, 887-65-01, fax(081)887-55-87

CO, GDZIE, PO ILE ?

Skup żywca

Oddział Ostrołęka

cena w zł/kg

Żywiec	Ubojnia - Urbański A. Maków Mazow. tel. (0-29) 717 15 50	Ubojnia- Piotr Nożyński Węgrzynowo tel. (0-29) 717 45 55	Zakład Masarski W. Kobyliński Maków Maz. tel. (0-29) 717 19 64	Ubojnia – J.S. Wojniłowicz Płoniawy Nowe tel. (0-29)717 80 67
Żywiec wieprzowy				
Kl. E	-	-	-	-
Kl. U	4,00	4,00	4,00	4,20
KL.R	4,00	3,80	4,00	4,20
Kl. O	-	-	-	-
Żywiec wołowy				
Krowy kl. I	1,80	-	-	2,00
Jałówki do 400 kg	-	3,00	-	3,00
Jałówki pow. 400 kg	-	3,00	-	3,20
Buhaje do 400 kg	-	3,30	-	3,00
Buhaje pow. 400 kg	-	3,30	-	3,50
Cielęta	-	4,50	-	4,00

Oddział Płock

cena w zł/kg

Żywiec	Zakłady Mięsne Płock S.A. tel. 2680639	Masarnia ZPM „Olewnik” Świerczynok tel. 2756931 w. 31	Zakład Przetwórstwa Mięsa „Koniarek” Kozia Góra tel. 2521160	„Peklimar” Umienino tel. 2611960
Żywiec wieprzowy				
Tuczniki kl. I	3,60	3,50	3,50	3,60
Tuczniki kl. II	3,40	3,30	3,30	3,40
Tuczniki pow. 140 kg	3,10	3,10	-	3,10 (141-160 kg) 2,80 (161-200 kg)
Maciory (do 250 kg)	2,40	2,00	2,50 (do 160 kg)	2,20 (do 250 kg)
(pow. 250 kg)	1,90	-	2,30 (powyżej 200 kg)	1,90 (powyżej 250 kg)
Kastraty	1,70	-	-	-
Żywiec wołowy				
Cielęta extra	-	-	-	-
Cielęta pełnomięsne	-	-	-	-
Krowy kl. I	2,00	-	-	-
Krowy kl. II	1,70	-	-	-

Uwaga ! do podanych cen zakłady doliczają VAT

Oddział Siedlce

	ZM Sokołów Podl.	P-kt uboju żywca- Siedlce	Rzeźnia Mostów Pow. Łosice
Żywiec wieprzowy	średnio- 5,00 /wbc/ dla ARR kl. E - 5,24 kl. U - 5,10 kl. R - 4,95	3,90-4,00 tuczniki	3,80-3,90 tuczniki 2,70-3,00 maciory dla ARR kl. E - 5,24 kl. U - 5,10 kl. R - 4,95

OGŁOSZENIA DROBNE

SPRZEDA M:

Zbiornik do mleka 800 l z odzyskiem ciepła, stan b. dobry; słomę pszenno-jęczmienną, około 80 bel.
Krzysztof Kołodziejczyk, zam. Łukoszyno-Biki,
09-215 Bożewo, tel. (024) 276-93-40

Sadzarkę ręczną do ziemniaków, dwie przyczepy 4,5 i 6,5 tony – sztywne i Busa - transportera 1600
Wiadomość: (046) 861-47-70.

Loszki i knurki hodowlane rasy wbp w ciągłej sprzedaży, mięsność do 62%; możliwe duże partie; numer chlewni 389
Andrzej Brzozowski, Rokotów 75 k/ Sochaczewa
tel. (0-46) 8618059; 0607 700 957

Schładzalniki do mleka o poj. od 200 – 15000 litrów, każdy typ.
Dojarki przewodowe i hale udojowe.
Wiadomość: Tel. 0-608140233 w godz. 15,00-22,00

Kurki ogólnoużytkowe odchowane 7 tygodniowe. 1 szt. – 6,20 zł - z dowozem na miejsce.
Wiadomość: Andrzej Rudziński, tel. (023) 6578280; kom. 0600442584

KUPIĘ

Suszarnię przypodłogową.
Wiadomość: Tel. (046) 8575107

Skup mleka

Oddział Bielice i Warszawa

cena w zł

Mleczarnie	Cena 1 litra mleka 3,5% tłuszczu		
	Klasa E	Klasa I	Klasa II
Błonie**	0,82	0,72	-
Grodzisk Maz.	0,75 - 1,00	0,60 - 0,75	0,50 - 0,60
Jabłonna***	0,65	0,53	-
Karczew*	0,78		

Do cen doliczany jest 3% Vat ; * dla członków Spółdzielni, ** dopłata 10 gr do litra mleka pobranego ze zbiornika chłodzącego
*** dopłata 5 gr do litra mleka od dostawcy pow. 1000 litrów, dopłata 10 gr do litra mleka pow. 1500 litrów, 20 gr do litra mleka pow. 2000 litrów

Oddział Płock

cena w zł

Mleczarnie	Cena za 1 litr mleka 4 % tłuszczu			Poza klasą
	Klasa E	Klasa I	Klasa II	
OSM Sierpc tel. (024)2753881	1,00* z atestem 0,938*	0,682* 0,648	0,614* 0,58	-
Punkt Rogów, tel.(024)2652090	0,99	0,87	0,78	-
OSM Sanniki, tel.(024)2772853	0,90 0,96 z atestem	0,70 0,75 z atestem	0,55	0,40

OSM Sierpc – podane ceny obowiązują przy dostawie mleka powyżej 3000 litrów w miesiącu;

* ceny dla członków. Ceny zawierają 3% VAT.

Oddział Ostrołęka

cena w zł

Mleczarnie	kl. E	kl. I	kl. II	Uwagi
OSM Ostrołęka 3,5% tłuszczu 3% białka	0,660	0,540	0,410	<ul style="list-style-type: none"> dopłata 0,02 zł za litr za mleko w kl. Ekstra i kl. I dla gospodarstw dostarczających od 2 tys. do 3 tys. l, dopłata 0,04 zł za litr za mleko w kl. Ekstra lub w kl. I dla gospodarstw dostarczających od 4000 do 5000 l, dopłata 0,07 zł do litra przy dostawach powyżej 5000-7500 l, dopłata 0,12 zł do litra przy dostawach od 7500 l do 10 000l, dopłata 0,14 zł do litra przy dostawach od 10 000 l do 12 000l, dopłata 0,15 zł do litra przy dostawach powyżej 12 000 l. cena podstawowa ulega zmianie w zależności od zawartości tłuszczu i białka: jed. tł. +/-0,06 zł, jed. białka +/- 0,12 zł, dla dostawców nie będących czł. SM cena 1 l mleka jest niższa o 0,10 zł, dopłata 0,02 zł do 1 l za atestację do kl. E i kl. I, dopłata 0,06 zł do 1 l w kl. E za certyfikat weterynaryjny, <p>Uwaga! Od listopada wstrzymano potrącenia na udziały w wys. 0,05 zł od litra mleka.</p>
SM „KURPIE” Baranowo 3,5% tłuszczu 3% białka	0,785	0,685	0,535	<ul style="list-style-type: none"> dopłata za jednostkę tłuszczu – 0,05 zł, za jednostkę białka – 0,12 zł, dopłaty do litra mleka: kl. E – 0,25 zł, kl. I – 0,15 zł, mleko pozaklasowe – 0,05 zł dopłata dla dostarczających mleko w ilości: od 2500 l do 4500 l – 0,04 zł, od 4500 l do 8000 l – 0,07 zł, powyżej 8000 l – 0,10 zł, dopłata za atest lub certyfikat weterynaryjny w kl. E - 0,05 zł. <p>Do powyższych cen będzie doliczony 3% podatek VAT. Dostawcom, którzy nie złożyli oświadczeń i nie posiadają konta w banku cena przed doliczeniem podatku VAT będzie obniżona o 3%.</p>
MSM Ostrów Mazowiecka 3,5% tłuszczu 3% białka	0,695	0,630	0,565	<ul style="list-style-type: none"> za schłodzenie mleka do + 6 stopni C dopłaca się 0,03 zł do litra, dopłata 0,10 zł do litra za mleko w kl. E i kl. I z gospodarstw z certyfikatem, dopłata 0,04 zł do litra dla dostawców posiadających 1 pełny udział, 0,05 zł/l - 2 pełne udziały, 0,06 zł/l - 3 pełne udziały, 0,07 zł/l - 4 i więcej pełnych udziałów, dopłata 0,01 zł/l jeżeli krowy są pod kontrolą użyteczności, dopłata za jednostkę białka: kl. E – 0,14 zł, kl. I – 0,13 zł, kl. II – 0,12 zł, dopłata za jednostkę białka (dla dostawców nie posiadających rachunku bankowego): kl. E – 0,13 zł, kl. I – 0,12 zł, kl. II – 0,11 zł, dopłata za jedn. tłuszczu: kl. E – 0,06 zł, kl. I – 0,05 zł, kl. II – 0,04 zł.

Oddział Siedlce

cena w zł

Mleczarnia	Cena 1 litra mleka, 4% tłuszczu			Dopłaty do 1 litra			Jednostka tłuszczu
	kl. extra	kl. I	kl. II	kl. extra	kl. I	kl. II	
Kosów Lacki	Średnia cena w marcu – 0,78			0,25	-	-	0,11
Siedlce	0,79	0,65	0,55	0,28	0,15	0,05	-
Garwolin	średnia cena w marcu – 0,89						

Kosów Lacki - dopłaty: za ocenę użyteczności – 0,03 zł, za atest wet. - 0,08 zł, za wieloletni kontrakt pow.30 litrów – 0,03 zł, za dostawy pow. 1000 l - 0,02 zł, pow. 2000 l – 0,04 zł, pow. 3000 l – 0,05 zł; pow. 5000 l - 0,07 zł, pow. 7000 l – 0,10 zł, pow. 9000 l – 0,12 zł.

Siedlce- dopłaty: za zbiornik – 0,02 zł, umowa – 0,05 zł, 2 udziały – 0,05 zł

Prognozy cen skupu do września 2002 r.

W dniu 20 marca 2002r. odbyło się kolejne posiedzenie zespołu niezależnych ekspertów, powołanego przez Prezesa Agencji Rynku Rolnego, którego celem było zaktualizowanie prognozy cen rynkowych podstawowych produktów rolniczych na II i III kwartał 2002 roku.

RYNEK ZBÓŻ

Na krajowych giełdach towarowych, z uwagi na niewielki popyt na zboża w stosunku do podaży, notowany jest niski poziom ich cen. W połowie marca br. średnia cena transakcyjna pszenicy konsumpcyjnej kształtowała się na poziomie 517 zł/t, pszenicy paszowej 440 zł/t i żyta konsumpcyjnego 411 zł/t. W odniesieniu do porównywalnego okresu 2001r. ceny tych zbóż były niższe odpowiednio o ok. 14%, 24% i 21%.

		Czerwiec 2002 r.	Wrzesień 2002 r.
pszenica ogółem	zł/dt	50 – 52	47 – 50
pszenica paszowa	zł/dt	45 – 47	44 – 47
pszenica konsumpcyjna	zł/dt	52 – 54	49 – 52
żyto	zł/dt	38 - 40	33 - 36

Dotyczy przewidywanych cen w transakcjach giełdowych

RYNEK MLEKA - mleko surowe

Od początku br., z uwagi na rozpoczynający się w kwietniu rok referencyjny, odnotowuje się zwiększoną podaż mleka surowego do skupu, co wpływa hamująco na poziom jego cen. W pierwszych dwóch miesiącach br. skup mleka był o 4,4% większy od relatywnie wysokiego poziomu w analogicznym okresie ub.r. Ceny mleka w tym okresie obniżyły się. Według danych GUS w lutym br. średnia cena skupu mleka surowego ukształtowała się na poziomie 79,91 zł/hl, tj. o 1,5% niższym niż w styczniu br. i o 3,1% niższym w porównaniu do analogicznego okresu przed rokiem.

		Czerwiec 2002 r.	Wrzesień 2002 r.
mleko surowe	zł/hl	75 - 77	76 - 79
masło w blokach	zł/kg	8,0 – 8,3	8,0 – 8,4
mleko odtłuszczone w proszku	zł/kg	5,7 – 6,0	6,0 – 6,4

RYNEK WIEPRZOWINY

W wyniku poprawy opłacalności chowu trzody chlewnej od połowy 2000 r., na przełomie 2001/2002r. produkcja wieprzowiny z fazy spadkowej przeszła w fazę wzrostową. Przy jednoczesnym zwiększeniu importu wieprzowiny i niespotykanie wysokiej podaży drobiu ceny skupu trzody chlewnej na początku 2002r. szybko spadały. Według danych GUS w lutym kształtowały się one średnio na poziomie 3,94 zł/kg, tj. o 12,6% niższym niż w grudniu 2001r. i o ok. 17% niższym od notowanego w okresie najniższej podaży trzody czyli w miesiącach wrzesień -październik 2001r. Były one także o ok. 2% niższe niż przed rokiem.

Na podstawie obecnego i przewidywanego stanu pogłowia ocenia się, że w 2002r. produkcja wieprzowiny wzrośnie o ok. 5-6% w stosunku do 2001r., przy czym w I półroczu wzrost produkcji może wynieść 3-4%, a w drugim 7-8%.

Uwzględniając aktualną i przewidywaną sytuację podaży-popytowa zespół ekspertów prognozuje, że przeciętne ceny skupu trzody chlewnej do września 2002 r. mogą kształtować się następująco:

		Czerwiec 2002r.	Wrzesień 2002r.
żywiec wieprzowy	zł/kg	3,80 – 4,00	4,10 – 4,30

RYNEK WOŁOWINY

Na podstawie obecnego i przewidywanego stanu pogłowia szacuje się, że produkcja żywca wołowego w 2002 r. może obniżyć się o dalsze 7,5%.

W 2002 r. import wołowiny będzie znikomy. Natomiast jej eksport może wzrosnąć, zwłaszcza przy kontynuacji sprzedaży przeznaczonych na eksport mrożonych ćwierćtuszy wołowych z zapasów Agencji.

		Czerwiec 2002r.	Wrzesień 2002r.
bydło ogółem	zł/kg	2,90 – 3,10	2,90 – 3,10
młode bydło rzeźne	zł/kg	3,10 – 3,30	3,10 – 3,30

Opracował: Adam Ptak - Oddział Warszawa

CO, GDZIE, PO ILE? - dodatek cenowy do miesięcznika „Wieś Mazowiecka”

Redakcja: WODR Warszawa Oddział Bielice, 96-500 Sochaczew, tel./faks (0 prefiks 46) 861-80-48; 861-80-90; odrbiel@inwarz.skierniewice.pl
Redaguje zespół: Grażyna Jędrusiak, Bożena Kalkowska, Krystyna Saganowska, Bożena Wojcik.

CENY w BRONISZACH - SPRAWDŹ SAM!

Warszawski Rolno – Spożywczy Rynek Hurtowy - Bronisze,

ul. Poznańska 98, 05 – 850 Ożarów Mazowiecki; tel. (0 prefiks 22) 721-55-10, 721-55-23, fax 721-55-00, www.bronisze.com.pl

UWAGA! Kody telefoniczne przypisane do poszczególnych produktów, których ceny są notowane na Rynku Bronisze pozwolą na uzyskanie aktualnej ceny produktu. Wybierz numer (0 prefiks 22) 721-55-10, po zgłoszeniu się automatu wciśnij kod podany w tabeli poniżej i wciśnij (#) aby powrócić do poprzedniego menu wciśnij (*).

OWOCE				
19 IV 2002r.				
kod tel.	asortyment	opakowanie	cena min. zł	cena maks. zł
754	banany	kg	3,00	3,22
756	cytryny	kg	2,80	3,20
757	grapefruity	kg	2,70	4,20
746	gruszki Lukas	kg	1,00	4,00
745	gruszki Konferencja	kg	1,00	4,50
7517	jablka imp	kg	5,00	6,50
7428	jablka Gala	kg	0,66	1,50
7427	jablka Jonica	kg	0,66	1,66
-	jablka Jonagored	kg	0,66	1,86
-	jablka Idared	kg	0,40	0,50
7414	jablka Ligol	kg	0,60	2,10
7413	jablka Jonagold	kg	0,66	1,86
7415	jablka Lobo	kg	0,40	1,20
7410	jablka Cortland	kg	0,40	1,20
7412	jablka Gloster	kg	0,53	1,00
7418	jablka Sampion	kg	0,66	1,86
758	kiwi	kg	4,90	6,50
759	mandarynki	kg	3,80	6,00
7423	orzechy włoskie	kg	2,50	4,00
7422	orzechy laskowe	kg	8,00	8,50
7512	pomarańcze	kg	3,20	4,80
7514	truskawki import	kg	10,00	14,00
7515	winogrona białe	kg	7,80	9,33

WARZYWA				
19 IV 2002r.				
723	botwina kraj	peczek	2,30	2,40
722	boczniki	kg	5,00	7,00
726	burak ćwikłowy	kg	1,20	1,30
728	cebula biała	kg	0,80	1,20
7210	cebula czerwona	kg	2,00	2,30
7211	cebula ze szczypiorkiem	peczek	0,90	1,10
7215	czosnek	główka	0,30	0,45
7217	fasola Piękny Jaś Karłowy	kg	4,50	5,00
7223	kapusta biała	kg	1,80	1,92
7227	kapusta kwaszona	kg	2,16	2,60
7228	kapusta pekińska	kg	4,20	5,00
7225	kapusta czerwona	kg	2,30	3,00
7229	kapusta włoska	szt.	2,50	3,50
7230	koperek	peczek	0,60	1,00
7231	marchew kraj	kg	0,66	1,30
736	marchew młoda imp.	peczek	3,50	4,00
7233	natka	peczek	0,80	1,00
7235	ogórki kwaszone	kg	2,50	2,80
7237	ogórki spod osłon krót. kraj	kg	3,80	4,00
7234	ogórki gruntowe	kg	7,00	8,00
738	papryka czerw. i żółta imp.	kg	7,00	10,00
7241	pietruszka	kg	1,80	2,00
7310	pomidory spod osłon kraj	kg	8,00	9,00
7310	pomidory imp.	kg	6,50	8,00
7245	pory kraj	kg	2,50	3,00
7246	rzodkiewka kraj	peczek	0,60	1,10
7249	sałata masłowa kraj	szt.	1,35	1,75
7247	sałata karbowana kraj	szt.	2,00	2,25
7313	sałata lodowa imp.	szt.	3,30	5,50
7250	seler	kg	1,60	2,00
7253	szczypiorek	peczek	0,66	0,80
7255	szpinak	kg	4,00	5,00
7256	włoszczyzna	szt.	1,60	2,00
7257	ziemniaki Irqa	kg	0,60	0,68
7316	ziemniaki młode imp.	kg	2,60	3,20

KWIATY		
28 III 2002r.		
asortyment	opakowanie	cena zł
Alstromeria	szt	1,20 – 1,60
Achillea	szt	1,80
Amaryllis	szt	8,00 - 9,00
Alsclepias	szt	1,80
Ananas	szt	12,00
Anthurium kraj	szt	0,50 - 12,00
Asparagus Mayeri	paczka 25 szt.	10,00-40,00
Anemony	szt	0,80 - 1,40
Begonia	doniczka	6,00 - 20,00
Baksja	szt	5,00 - 7,00
Calanchoe mini	doniczka	3,00 - 6,00
Calla	szt	4,00 – 7,00
Campanulla	szt	3,00
Cyklamen mini	doniczka	5,00
Cyklamen	doniczka	6,50-12,00
Eustoma	szt	3,00
Eucaliptus	paczka	10,00 – 15,00
Fiolek Afrykański	doniczka	6,50
Floks	szt	1,80
Fiolek afrykań. rococo	doniczka	5,00
Frezja kraj	szt	0,50 – 1,40
Gerbera	szt	0,60 - 1,60
Goździk	szt	0,80 - 1,00
Heliconia	szt	5,00 – 10,00
Ilex	szt	3,00
Imbir imp	szt	8,00
Irys kraj	szt	1,00 – 1,40
Jaskier	szt	1,50
Kokos	paczka	10,00
Lilia casablanka	szt	3,50 - 6,50
Lilia kraj	szt	3,00 - 6,00
Lilia imp.	szt	3,00
Lewkonია	szt	2,00
Nerina	szt	3,00
Primula	doniczka	2,50 - 3,00
Róża krajowa	szt	0,80 - 4,00
Salal long	paczka	15,00
Salal tips	paczka	10,00
Stokrotka	peczek	3,00
Storczyk	szt	4,00
Strelcja	szt	14,00
Tanacetum	paczka	40,00
Trawa chico teep-pee	paczka	7,00
Tulipany kraj	szt	0,60 – 1,10
Zonkil	szt	0,40 – 1,00
Tulipan	doniczka	2,00 - 3,00
Ixia	szt	1,50
Fritiralia	szt	10,00
Helleborus	szt	12,00
Bratki	doniczka	2,00
Słonecznik	doniczka	5,00
Salix	doniczka	18,00
Gerbera	doniczka	9,00
Szafirki	szt	1,00
Szafirki	doniczka	6,00
Storczyk	doniczka	25,00 - 37,00
Kalanchoe	miska	25,00
Limonium	paczka	40,00 – 70,00